

# 行情周报

2021年第21期(总第910期)

5月31日-6月4日

成交量、成交金额情况表

成交量	单位: 千克						
品种	上周	本周	增减	日均成交量	自营量	代理量	自营:代理
Au99.5	0.00	0.00	-	0.00	0.00	0.00	-
Au99.95	606.00	832.00	37.29%	166.40	503.00	329.00	1.53:1
Au99.99	55,967.84	60,474.72	8.05%	12,094.94	31,989.37	28,485.35	1.12:1
Au100g	130.60	152.00	16.39%	30.40	28.40	123.60	1:4.35
PGC30g	0.60	1.38	130.00%	0.28	1.17	0.21	5.57:1
Au(T+D)	165,816.00	216,232.00	30.40%	43,246.40	131,186.00	85,046.00	1.54:1
mAu(T+D)	24,970.20	43,134.60	72.74%	8,626.92	20,911.10	22,223.50	1:1.06
Au(T+N1)	182.20	58.60	-67.84%	11.72	6.60	52.00	1:7.88
Au(T+N2)	303.20	76.60	-74.74%	15.32	10.60	66.00	1:6.23
NYAuTN06	714.20	2,657.00	272.02%	531.40	1,218.70	1,438.30	1:1.18
NYAuTN12	986.20	3,354.60	240.15%	670.92	1,729.10	1,625.50	1.06:1
询价Au9995	8,400.00	9,600.00	14.29%	1,920.00	9,600.00	0.00	-
询价Au9999	429,423.40	493,472.80	14.92%	98,694.56	487,827.20	5,645.60	86.41:1
询价iAu9999	34,491.28	22,256.00	-35.47%	4,451.20	22,256.00	0.00	-
询价OAU9999	840.00	400.00	-52.38%	80.00	400.00	0.00	-
询价LAU9995	0.00	0.00	-	0.00	0.00	0.00	-
询价LAU9999	2,322.00	0.00	-100.00%	0.00	0.00	0.00	-
iAu100g	0.00	0.00	-	0.00	0.00	0.00	-
iAu995	0.00	0.00	-	0.00	0.00	0.00	-
iAu9999	8,233.64	6,806.82	-17.33%	1,361.36	6,806.41	0.41	16601:1
上海金SHAU	36,790.00	21,866.00	-40.57%	4,373.20	21,866.00	0.00	-
Pt99.95	2,544.00	2,590.00	1.81%	518.00	1,630.00	960.00	1.7:1
Ag99.99	16,440.00	2,850.00	-82.66%	570.00	1,425.00	1,425.00	1:1
Ag(T+D)	31,879,318.00	30,973,244.00	-2.84%	6,194,648.80	10,754,380.00	20,218,864.00	1:1.88
询价PAg99.99	323,460.00	66,000.00	-79.60%	13,200.00	49,260.00	16,740.00	2.94:1
询价OAg99.99	0.00	0.00	-	0.00	0.00	0.00	-
上海银SHAG	258,420.00	269,700.00	4.36%	53,940.00	240,360.00	29,340.00	8.19:1
黄金合计	770,177.36	881,375.12	14.44%	176,275.02	736,339.65	145,035.47	5.08:1
白银合计	32,477,638.00	31,311,794.00	-3.59%	6,262,358.80	11,045,425.00	20,266,369.00	1:1.83
铂金合计	2,544.00	2,590.00	1.81%	518.00	1,630.00	960.00	1.7:1
总计	33,250,359.36	32,195,759.12	-3.17%	6,439,151.82	11,783,394.65	20,412,364.47	1:1.73
成交金额	单位: 万元						
品种	上周	本周	增减	日均成交金额	自营量	代理量	自营:代理
Au99.5	0.00	0.00	-	0.00	0.00	0.00	-
Au99.95	23,677.93	32,297.97	36.41%	6,459.59	19,506.12	12,791.86	1.52:1
Au99.99	2,191,743.29	2,349,481.12	7.20%	469,896.22	1,242,992.59	1,106,488.53	1.12:1
Au100g	5,104.12	5,878.62	15.17%	1,175.72	1,094.16	4,784.46	1:4.37
PGC30g	23.83	53.78	125.67%	10.76	45.50	8.28	5.5:1
Au(T+D)	6,480,110.15	8,356,322.79	28.95%	1,671,264.56	5,075,459.26	3,280,863.53	1.55:1
mAu(T+D)	975,677.39	1,661,126.53	70.25%	332,225.31	805,640.91	855,485.62	1:1.06
Au(T+N1)	7,157.11	2,268.48	-68.30%	453.70	256.18	2,012.30	1:7.85
Au(T+N2)	12,004.17	2,980.40	-75.17%	596.08	410.70	2,569.70	1:6.26
NYAuTN06	27,911.44	102,523.49	267.32%	20,504.70	47,004.67	55,518.82	1:1.18
NYAuTN12	38,890.87	130,868.56	236.50%	26,173.71	67,428.77	63,439.79	1.06:1
询价Au9995	328,374.54	374,980.80	14.19%	74,996.16	374,980.80	0.00	-
询价Au9999	16,806,978.13	19,300,707.64	14.84%	3,860,141.53	19,080,641.44	220,066.20	86.7:1
询价iAu9999	1,346,169.57	868,782.70	-35.46%	173,756.54	868,782.70	0.00	-
询价OAU9999	31,428.00	15,108.00	-51.93%	3,021.60	15,108.00	0.00	-
询价LAU9995	0.00	0.00	-	0.00	0.00	0.00	-
询价LAU9999	90,279.36	0.00	-100.00%	0.00	0.00	0.00	-
iAu100g	0.00	0.00	-	0.00	0.00	0.00	-
iAu995	0.00	0.00	-	0.00	0.00	0.00	-
iAu9999	321,157.41	265,107.38	-17.45%	53,021.48	265,091.74	15.63	16959.47:1
上海金SHAU	1,437,763.71	849,404.52	-40.92%	169,880.90	849,404.52	0.00	-
Pt99.95	64,140.16	64,559.94	0.65%	12,911.99	40,611.30	23,948.64	1.7:1
Ag99.99	9,319.71	1,630.83	-82.50%	326.17	815.42	815.42	1:1
Ag(T+D)	18,099,978.80	17,510,264.64	-3.26%	3,502,052.93	6,073,838.80	11,436,425.84	1:1.88
询价PAg99.99	182,249.64	37,647.89	-79.34%	7,529.58	28,189.22	9,458.67	2.98:1
询价OAg99.99	0.00	0.00	-	0.00	0.00	0.00	-
上海银SHAG	146,601.15	152,631.08	4.11%	30,526.22	135,993.91	16,637.16	8.17:1
黄金合计	30,124,451.04	34,317,892.78	13.92%	6,863,578.56	28,713,848.07	5,604,044.71	5.12:1
白银合计	18,438,149.29	17,702,174.44	-3.99%	3,540,434.89	6,238,837.35	11,463,337.09	1:1.84
铂金合计	64,140.16	64,559.94	0.65%	12,911.99	40,611.30	23,948.64	1.7:1
总计	48,626,740.48	52,084,627.16	7.11%	10,416,925.43	34,993,296.71	17,091,330.45	2.05:1



PGC30g一周行情

日期	开盘价	最高价	最低价	收盘价	涨跌	涨跌幅	加权平均价	成交量	成交额
5/31	398.00	398.00	397.95	397.98	3.48	0.88%	397.98	0.18	71,636.40
6/1	398.50	399.22	398.50	398.86	0.88	0.22%	398.86	0.12	47,863.20
6/2	394.00	394.00	394.00	394.00	-4.86	-1.22%	394.00	0.06	23,640.00
6/3	395.42	395.42	391.79	393.60	-0.40	-0.10%	393.60	0.12	47,232.60
6/4	383.60	387.87	383.60	387.26	-6.34	-1.61%	386.08	0.90	347,475.60
一周	398.00	399.22	383.60	387.26	-7.24	-1.84%	389.74	1.38	537,847.80

iAu99.99一周行情

日期	开盘价	最高价	最低价	收盘价	涨跌	涨跌幅	加权平均价	成交量	成交额
5/31	391.00	391.20	389.70	389.97	2.62	0.68%	390.00	183.08	71,401,231.60
6/1	391.30	392.40	390.90	391.84	1.87	0.48%	391.84	80.22	31,434,118.00
6/2	0.00	0.00	0.00	391.84	0.00	0.00%	391.84	6,000.00	2,337,300,000.00
6/3	390.25	390.75	387.00	388.47	-3.37	-0.86%	388.64	501.78	195,014,595.00
6/4	379.31	386.00	379.31	381.50	-6.97	-1.79%	381.50	41.74	15,923,814.20
一周	391.00	392.40	379.31	381.50	-5.85	-1.51%	388.90	6,806.82	2,651,073,758.80

Au(T+D)一周行情

日期	开盘价	最高价	最低价	收盘价	涨跌	涨跌幅	加权平均价	成交量	成交额	持仓
5/31	389.38	392.30	387.41	390.99	1.37	0.35%	391.01	31,008.00	12,124,688,480.00	169,452.00
6/1	391.49	393.79	390.90	393.38	2.37	0.61%	392.67	29,202.00	11,466,809,600.00	170,468.00
6/2	393.02	393.87	386.45	387.27	-5.40	-1.38%	389.53	53,268.00	20,749,485,320.00	177,848.00
6/3	387.76	389.52	384.52	384.80	-4.73	-1.21%	387.34	38,440.00	14,889,589,300.00	179,012.00
6/4	384.48	384.48	373.80	382.11	-5.23	-1.35%	378.34	64,314.00	24,332,655,200.00	177,268.00
一周	389.38	393.87	373.80	382.11	-7.51	-1.93%	386.45	216,232.00	83,563,227,900.00	177,268.00

mAu(T+D)一周行情

日期	开盘价	最高价	最低价	收盘价	涨跌	涨跌幅	加权平均价	成交量	成交额	持仓
5/31	388.62	392.25	387.60	391.09	1.39	0.36%	390.89	4,678.80	1,828,937,638.00	530,884.00
6/1	391.00	393.78	391.00	393.64	2.75	0.70%	392.73	3,069.40	1,205,454,610.00	517,728.00
6/2	393.30	393.80	386.60	387.34	-5.39	-1.37%	389.38	8,792.80	3,423,780,876.00	507,862.00
6/3	388.10	389.78	384.72	385.13	-4.25	-1.09%	387.72	9,577.20	3,713,294,732.00	526,794.00
6/4	384.69	384.72	374.75	382.20	-5.52	-1.42%	378.44	17,016.40	6,439,797,440.00	540,300.00
一周	388.62	393.80	374.75	382.20	-7.50	-1.92%	385.10	43,134.60	16,611,265,296.00	540,300.00

Ag(T+D)一周行情

日期	开盘价	最高价	最低价	收盘价	涨跌	涨跌幅	加权平均价	成交量	成交额	持仓
5/31	5,613.00	5,721.00	5,566.00	5,673.00	36.00	0.64%	5,650.00	6,379,956.00	36,046,787,298.00	7,920,644.00
6/1	5,686.00	5,783.00	5,664.00	5,774.00	124.00	2.19%	5,734.00	4,487,500.00	25,731,682,848.00	8,379,774.00
6/2	5,762.00	5,829.00	5,636.00	5,645.00	-89.00	-1.55%	5,714.00	7,409,078.00	42,338,294,874.00	7,870,508.00
6/3	5,670.00	5,732.00	5,651.00	5,663.00	-51.00	-0.89%	5,689.00	4,327,058.00	24,616,664,908.00	7,854,410.00
6/4	5,636.00	5,645.00	5,483.00	5,529.00	-160.00	-2.81%	5,540.00	8,369,652.00	46,369,216,470.00	8,187,070.00
一周	5,613.00	5,829.00	5,483.00	5,529.00	-108.00	-1.92%	5,653.35	30,973,244.00	175,102,646,398.00	8,187,070.00

SHAU一周行情

日期	早盘基准价	午盘基准价
5/31	391.80	391.22
6/1	392.98	393.56
6/2	390.31	387.57
6/3	389.26	385.08
6/4	375.97	381.25

SHAG一周行情

日期	早盘基准价	午盘基准价
5/31	5,694.00	5,683.00
6/1	5,738.00	5,769.00
6/2	5,664.00	5,640.00
6/3	5,719.00	5,665.00
6/4	5,510.00	5,527.00

### 黄金交易量前十名

单位：千克

序号	会员买卖总量前十名			买入量前十名			卖出量前十名		
	会员简称	买卖总量	比重	会员简称	买入量	比重	会员简称	卖出量	比重
1	中国银行	88,567.53	10.05%	工商银行	56,656.04	12.86%	中国银行	74,693.92	16.95%
2	交通银行	88,125.79	10.00%	平安银行	36,975.46	8.39%	交通银行	57,655.74	13.08%
3	工商银行	72,125.26	8.18%	民生银行	31,945.05	7.25%	浦发银行	28,212.95	6.40%
4	平安银行	57,474.88	6.52%	交通银行	30,470.05	6.91%	宁波银行	27,409.97	6.22%
5	宁波银行	45,513.73	5.16%	农业银行	25,290.72	5.74%	平安银行	20,499.42	4.65%
6	Jump Trading	40,982.50	4.65%	Jump Trading	20,493.30	4.65%	Jump Trading	20,489.20	4.65%
7	浦发银行	40,634.54	4.61%	兴业银行	19,158.40	4.35%	招商银行	17,754.10	4.03%
8	民生银行	36,775.55	4.17%	宁波银行	18,103.76	4.11%	工商银行	15,469.22	3.51%
9	农业银行	32,902.93	3.73%	上海银行	15,410.31	3.50%	浙商银行	15,399.50	3.49%
10	兴业银行	25,355.27	2.88%	中国银行	13,873.61	3.15%	上海银行	9,685.20	2.20%
合 计		528,457.98	59.96%	268,376.70		60.90%	287,269.22		65.19%

### 白银交易量前十名

单位：千克

序号	会员买卖总量前十名			买入量前十名			卖出量前十名		
	会员简称	买卖总量	比重	会员简称	买入量	比重	会员简称	卖出量	比重
1	Jump Trading	7,352,004.00	23.48%	Jump Trading	3,676,002.00	23.48%	Jump Trading	3,676,002.00	23.48%
2	工商银行	6,241,353.00	19.93%	工商银行	3,171,033.00	20.25%	工商银行	3,070,320.00	19.61%
3	山金贵金属	2,147,096.00	6.86%	山金贵金属	1,141,327.00	7.29%	山金贵金属	1,005,769.00	6.42%
4	中国银行	1,136,124.00	3.63%	中国银行	575,152.00	3.67%	浙商银行	597,363.00	3.82%
5	浙商银行	1,135,437.00	3.63%	浙商银行	538,074.00	3.44%	中国银行	560,972.00	3.58%
6	山东恒邦	1,084,084.00	3.46%	山东恒邦	527,700.00	3.37%	山东恒邦	556,384.00	3.55%
7	深圳金融	976,701.00	3.12%	深圳金融	493,127.00	3.15%	招金集团	483,689.00	3.09%
8	招金集团	968,419.00	3.09%	招金集团	484,730.00	3.10%	深圳金融	483,574.00	3.09%
9	上海仟家信	900,058.00	2.87%	上海仟家信	445,988.00	2.85%	上海仟家信	454,070.00	2.90%
10	交通银行	710,888.00	2.27%	交通银行	369,738.00	2.36%	交通银行	341,150.00	2.18%
合 计		22,652,164.00	72.34%	11,422,871.00		72.96%	11,229,293.00		71.73%

### 铂金交易量前十名

单位：千克

序号	会员买入量前十名		
	会员简称	买入量	比重
1	工商银行	439.00	33.90%
2	上海贺利氏	256.00	19.77%
3	山金贵金属	229.00	17.68%
4	周大福珠宝	68.00	5.25%
5	深圳翠绿	62.00	4.79%
6	贵研金属	56.00	4.32%
7	建设银行	53.00	4.09%
8	中国黄金	49.00	3.78%
9	中博世金	29.00	2.24%
10	老庙黄金	16.00	1.24%
合 计		1,257.00	97.07%

**交割情况表**

单位：千克

	黄金	白银
本周交割量	166,353.72	776,910.00
本周成交量	355,646.32	31,245,794.00
本周交割比	46.78%	2.49%
累计交割量	3,554,419.14	19,532,490.00
累计成交量	6,403,539.34	891,152,130.00
累计交割比	55.51%	2.19%

注：交割情况表中，交割量与成交量均不含询价数据

**上海黄金交易所指定仓库库存周报**

单位：千克

交割品种	上周库存	本周增减	本周库存
白银	3,289,170.00	-9,525.00	3,279,645.00

## 国际金价比较图

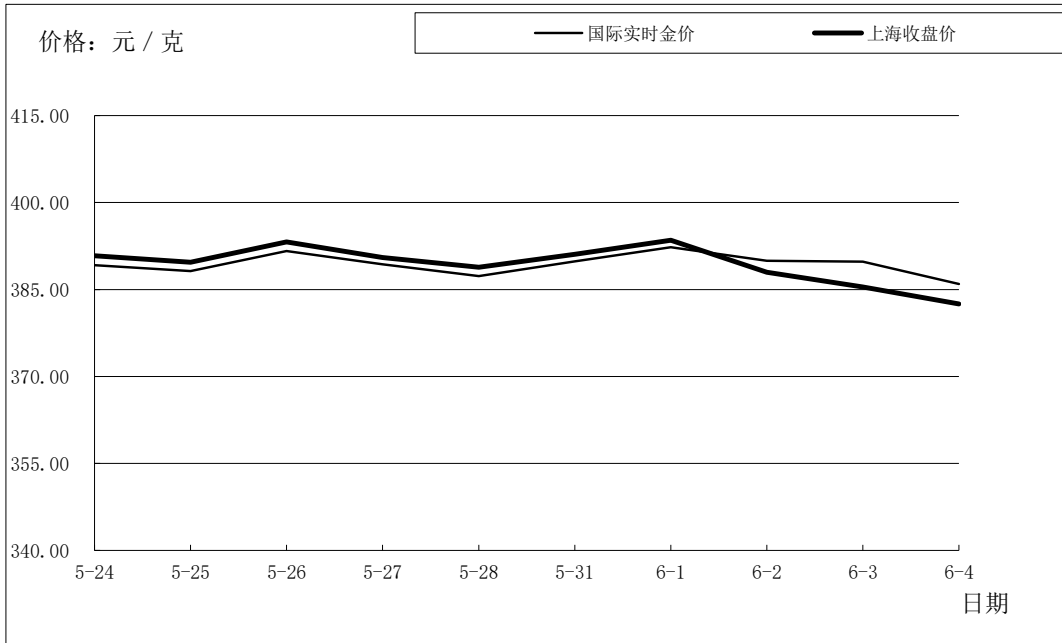

单位：元 / 克

日期	国际实时金价	上海收盘价	上海-国际
5-24	389.17	390.80	1.63
5-25	388.20	389.68	1.48
5-26	391.65	393.20	1.55
5-27	389.36	390.50	1.14
5-28	387.31	388.82	1.51
5-31	389.86	391.10	1.24
6-1	392.29	393.50	1.21
6-2	389.97	387.97	-2.00
6-3	389.82	385.44	-4.38
6-4	385.95	382.51	-3.44

## 国际铂金价格比较图

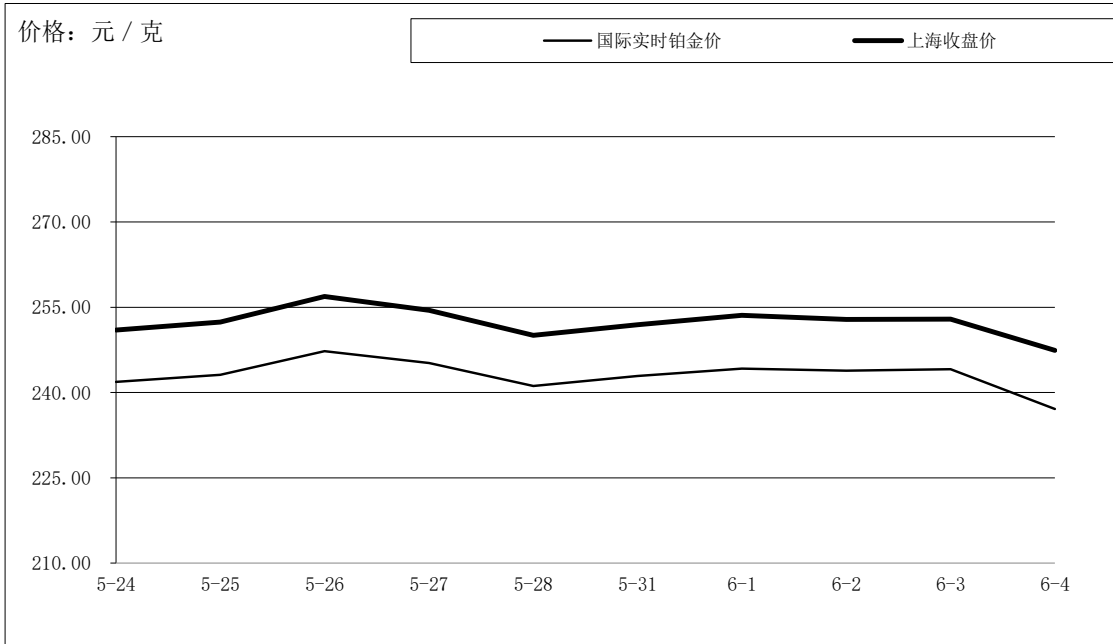

单位：元 / 克

日期	国际实时铂金价	上海收盘价	上海-国际
5-24	241.85	250.97	9.12
5-25	243.10	252.41	9.31
5-26	247.27	256.89	9.62
5-27	245.18	254.46	9.28
5-28	241.16	250.04	8.88
5-31	242.92	251.94	9.02
6-1	244.22	253.58	9.37
6-2	243.85	252.86	9.01
6-3	244.12	252.89	8.78
6-4	237.10	247.41	10.31

## 国际白银价格比较图

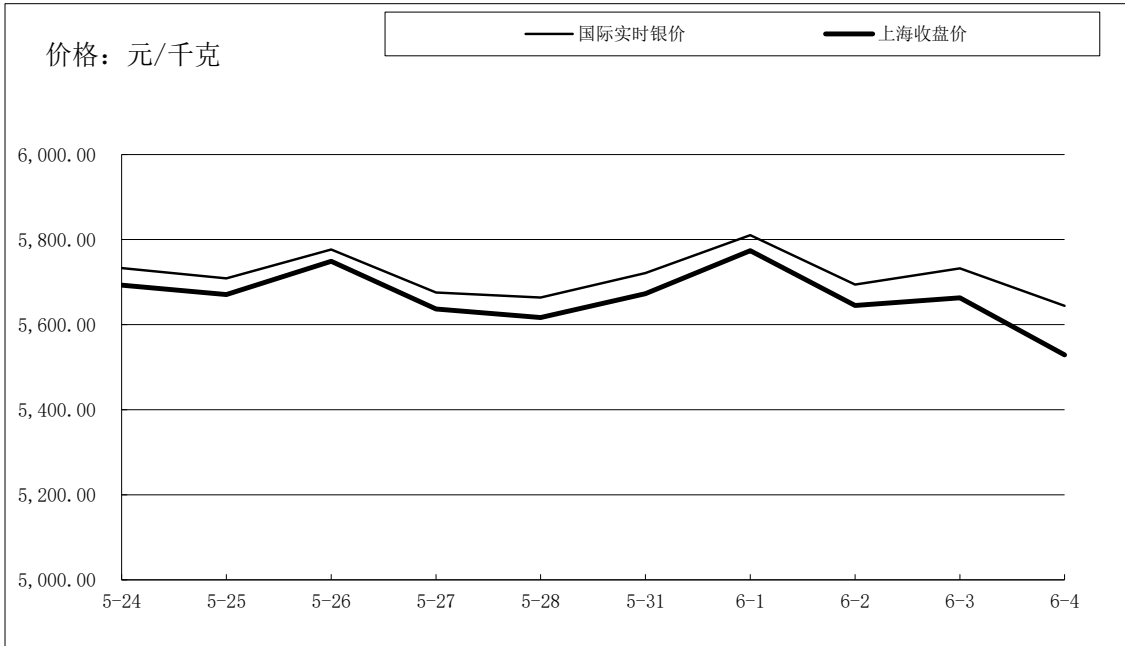

单位：元 / 千克

日期	国际实时银价	上海收盘价	上海-国际
5-24	5,733.05	5,693.00	-40.05
5-25	5,709.15	5,671.00	-38.15
5-26	5,776.57	5,749.00	-27.57
5-27	5,675.36	5,637.00	-38.36
5-28	5,663.96	5,617.00	-46.96
5-31	5,721.18	5,673.00	-48.18
6-1	5,810.46	5,774.00	-36.46
6-2	5,694.28	5,645.00	-49.28
6-3	5,732.67	5,663.00	-69.67
6-4	5,644.29	5,529.00	-115.29