

行情周报

2021年第20期(总第909期)

5月24日-5月28日

成交量、成交金额情况表

成交量	单位: 千克						
品种	上周	本周	增减	日均成交量	自营量	代理量	自营:代理
Au99.5	0.00	0.00	-	0.00	0.00	0.00	-
Au99.95	1,284.00	606.00	-52.80%	121.20	266.00	340.00	1:1.28
Au99.99	55,406.08	55,967.84	1.01%	11,193.57	33,781.44	22,186.40	1.52:1
Au100g	143.00	130.60	-8.67%	26.12	14.20	116.40	1:8.2
PGC30g	1.86	0.60	-67.74%	0.12	0.45	0.15	3:1
Au(T+D)	175,452.00	165,816.00	-5.49%	33,163.20	105,804.00	60,012.00	1.76:1
mAu(T+D)	31,641.60	24,970.20	-21.08%	4,994.04	11,816.50	13,153.70	1:1.11
Au(T+N1)	40.80	182.20	346.57%	36.44	32.70	149.50	1:4.57
Au(T+N2)	45.00	303.20	573.78%	60.64	1.70	301.50	1:177.35
NYAuTN06	333.00	714.20	114.47%	142.84	372.00	342.20	1.09:1
NYAuTN12	658.20	986.20	49.83%	197.24	549.00	437.20	1.26:1
询价Au9995	16,440.00	8,400.00	-48.91%	1,680.00	8,400.00	0.00	-
询价Au9999	472,846.00	429,423.40	-9.18%	85,884.68	428,917.40	506.00	847.66:1
询价iAu9999	5,006.00	34,491.28	589.00%	6,898.26	34,491.28	0.00	-
询价OAU9999	4,600.00	840.00	-81.74%	168.00	840.00	0.00	-
询价LAu9995	0.00	0.00	-	0.00	0.00	0.00	-
询价LAu9999	0.00	2,322.00	-	464.40	2,322.00	0.00	-
iAu100g	0.00	0.00	-	0.00	0.00	0.00	-
iAu995	0.00	0.00	-	0.00	0.00	0.00	-
iAu9999	19,281.80	8,233.64	-57.30%	1,646.73	8,233.62	0.02	411681:1
上海金SHAU	36,496.00	36,790.00	0.81%	7,358.00	28,780.00	8,010.00	3.59:1
Pt99.95	2,754.00	2,544.00	-7.63%	508.80	1,623.00	921.00	1.76:1
Ag99.99	360.00	16,440.00	4466.67%	3,288.00	8,220.00	8,220.00	1:1
Ag(T+D)	38,869,218.00	31,879,318.00	-17.98%	6,375,863.60	11,013,503.00	20,865,815.00	1:1.89
询价PAg99.99	47,040.00	323,460.00	587.63%	64,692.00	308,430.00	15,030.00	20.52:1
询价OAg99.99	0.00	0.00	-	0.00	0.00	0.00	-
上海银SHAG	297,330.00	258,420.00	-13.09%	51,684.00	227,385.00	31,035.00	7.33:1
黄金合计	819,675.34	770,177.36	-6.04%	154,035.47	664,622.29	105,555.07	6.3:1
白银合计	39,213,948.00	32,477,638.00	-17.18%	6,495,527.60	11,557,538.00	20,920,100.00	1:1.81
铂金合计	2,754.00	2,544.00	-7.63%	508.80	1,623.00	921.00	1.76:1
总计	40,036,377.34	33,250,359.36	-16.95%	6,650,071.87	12,223,783.29	21,026,576.07	1:1.72
成交金额	单位: 万元						
品种	上周	本周	增减	日均成交金额	自营量	代理量	自营:代理
Au99.5	0.00	0.00	-	0.00	0.00	0.00	-
Au99.95	49,932.64	23,677.93	-52.58%	4,735.59	10,392.72	13,285.21	1:1.28
Au99.99	2,153,733.59	2,191,743.29	1.76%	438,348.66	1,324,140.26	867,603.03	1.53:1
Au100g	5,549.13	5,104.12	-8.02%	1,020.82	554.89	4,549.24	1:8.2
PGC30g	73.02	23.83	-67.36%	4.77	17.85	5.98	2.99:1
Au(T+D)	6,801,415.14	6,480,110.15	-4.72%	1,296,022.03	4,134,739.73	2,345,370.43	1.76:1
mAu(T+D)	1,226,967.90	975,677.39	-20.48%	195,135.48	461,604.36	514,073.03	1:1.11
Au(T+N1)	1,586.45	7,157.11	351.14%	1,431.42	1,287.38	5,869.73	1:4.56
Au(T+N2)	1,759.80	12,004.17	582.13%	2,400.83	67.42	11,936.75	1:177.05
NYAuTN06	12,917.05	27,911.44	116.08%	5,582.29	14,530.11	13,381.33	1.09:1
NYAuTN12	25,743.10	38,890.87	51.07%	7,778.17	21,643.86	17,247.01	1.25:1
询价Au9995	640,810.02	328,374.54	-48.76%	65,674.91	328,374.54	0.00	-
询价Au9999	18,367,801.08	16,806,978.13	-8.50%	3,361,395.63	16,786,990.35	19,987.78	839.86:1
询价iAu9999	195,218.50	1,346,169.57	589.57%	269,233.91	1,346,169.57	0.00	-
询价OAU9999	152,010.00	31,428.00	-79.33%	6,285.60	31,428.00	0.00	-
询价LAu9995	0.00	0.00	-	0.00	0.00	0.00	-
询价LAu9999	0.00	90,279.36	-	18,055.87	90,279.36	0.00	-
iAu100g	0.00	0.00	-	0.00	0.00	0.00	-
iAu995	0.00	0.00	-	0.00	0.00	0.00	-
iAu9999	745,429.35	321,157.41	-56.92%	64,231.48	321,156.64	0.77	414556.14:1
上海金SHAU	1,418,934.88	1,437,763.71	1.33%	287,552.74	1,124,995.66	312,768.05	3.6:1
Pt99.95	71,603.48	64,140.16	-10.42%	12,828.03	40,927.69	23,212.46	1.76:1
Ag99.99	213.77	9,319.71	4259.73%	1,863.94	4,659.85	4,659.85	1:1
Ag(T+D)	22,381,729.99	18,099,978.80	-19.13%	3,619,995.76	6,253,264.21	11,846,714.58	1:1.89
询价PAg99.99	27,039.09	182,249.64	574.02%	36,449.93	173,706.69	8,542.94	20.33:1
询价OAg99.99	0.00	0.00	-	0.00	0.00	0.00	-
上海银SHAG	171,356.93	146,601.15	-14.45%	29,320.23	128,976.45	17,624.70	7.32:1
黄金合计	31,799,881.64	30,124,451.04	-5.27%	6,024,890.21	25,998,372.70	4,126,078.33	6.3:1
白银合计	22,580,339.78	18,438,149.29	-18.34%	3,687,629.86	6,560,607.21	11,877,542.08	1:1.81
铂金合计	71,603.48	64,140.16	-10.42%	12,828.03	40,927.69	23,212.46	1.76:1
总计	54,451,824.89	48,626,740.48	-10.70%	9,725,348.10	32,599,907.61	16,026,832.88	2.03:1

PGC30g一周行情

日期	开盘价	最高价	最低价	收盘价	涨跌	涨跌幅	加权平均价	成交量	成交额
5/24	396.61	396.61	396.61	396.61	1.48	0.37%	396.61	0.06	23,796.60
5/25	393.81	393.81	393.81	393.81	-2.80	-0.71%	393.81	0.06	23,628.60
5/26	400.00	400.00	400.00	400.00	6.19	1.57%	400.00	0.18	72,000.00
5/27	396.36	397.27	396.36	396.81	-3.19	-0.80%	396.81	0.24	95,235.60
5/28	394.50	394.50	394.50	394.50	-2.31	-0.58%	394.50	0.06	23,670.00
一周	396.61	400.00	393.81	394.50	-0.63	-0.16%	397.22	0.60	238,330.80

iAu99.99一周行情

日期	开盘价	最高价	最低价	收盘价	涨跌	涨跌幅	加权平均价	成交量	成交额
5/24	390.20	390.20	388.75	389.74	1.56	0.40%	389.89	60.06	23,417,359.00
5/25	385.50	387.00	385.00	386.43	-3.31	-0.85%	386.36	591.86	228,676,824.00
5/26	391.90	392.50	391.08	391.12	4.69	1.21%	391.62	2,450.12	960,350,211.80
5/27	389.50	390.50	388.90	390.07	-1.05	-0.27%	389.28	4,720.94	1,839,651,597.00
5/28	389.25	390.00	387.00	387.35	-2.72	-0.70%	388.34	410.66	159,478,150.00
一周	390.20	392.50	385.00	387.35	-0.83	-0.21%	389.22	8,233.64	3,211,574,141.80

Au(T+D)一周行情

日期	开盘价	最高价	最低价	收盘价	涨跌	涨跌幅	加权平均价	成交量	成交额	持仓
5/24	389.82	392.37	388.23	390.82	1.33	0.34%	391.00	40,806.00	15,955,205,520.00	173,744.00
5/25	390.10	391.10	387.24	389.91	-1.09	-0.28%	388.73	28,094.00	10,921,152,500.00	172,766.00
5/26	388.85	394.40	388.58	393.11	4.38	1.13%	392.72	37,440.00	14,703,709,920.00	174,922.00
5/27	393.10	394.30	389.52	390.98	-1.74	-0.44%	391.37	27,218.00	10,652,469,980.00	170,942.00
5/28	390.07	391.13	388.08	388.99	-2.38	-0.61%	389.62	32,258.00	12,568,563,600.00	166,870.00
一周	389.82	394.40	387.24	388.99	-0.50	-0.13%	390.80	165,816.00	64,801,101,520.00	166,870.00

mAu(T+D)一周行情

日期	开盘价	最高价	最低价	收盘价	涨跌	涨跌幅	加权平均价	成交量	成交额	持仓
5/24	390.57	392.25	388.38	390.76	1.34	0.34%	390.76	4,811.80	1,880,261,950.00	512,680.00
5/25	390.40	391.11	387.39	389.34	-1.42	-0.36%	388.79	4,130.00	1,605,718,618.00	516,922.00
5/26	388.80	394.45	388.65	393.23	4.44	1.14%	392.46	5,418.20	2,126,476,900.00	530,290.00
5/27	393.30	394.30	389.85	391.00	-1.46	-0.37%	391.31	5,897.80	2,307,874,824.00	527,670.00
5/28	390.40	391.09	388.17	388.90	-2.41	-0.62%	389.70	4,712.40	1,836,441,652.00	528,110.00
一周	390.57	394.45	387.39	388.90	-0.52	-0.13%	390.74	24,970.20	9,756,773,944.00	528,110.00

Ag(T+D)一周行情

日期	开盘价	最高价	最低价	收盘价	涨跌	涨跌幅	加权平均价	成交量	成交额	持仓
5/24	5,695.00	5,762.00	5,581.00	5,693.00	-14.00	-0.25%	5,670.00	8,335,734.00	47,266,661,438.00	7,829,488.00
5/25	5,688.00	5,728.00	5,613.00	5,671.00	1.00	0.02%	5,668.00	5,180,436.00	29,365,269,442.00	7,685,576.00
5/26	5,655.00	5,792.00	5,624.00	5,749.00	81.00	1.43%	5,727.00	7,213,252.00	41,310,515,984.00	7,909,424.00
5/27	5,744.00	5,773.00	5,606.00	5,637.00	-90.00	-1.57%	5,668.00	6,464,494.00	36,642,401,682.00	7,913,090.00
5/28	5,626.00	5,683.00	5,602.00	5,617.00	-51.00	-0.90%	5,637.00	4,685,402.00	26,414,939,438.00	7,904,254.00
一周	5,695.00	5,792.00	5,581.00	5,617.00	-90.00	-1.58%	5,677.66	31,879,318.00	180,999,787,984.00	7,904,254.00

SHAU一周行情

日期	早盘基准价	午盘基准价
5/24	392.05	390.85
5/25	387.88	389.67
5/26	394.02	393.30
5/27	390.70	391.27
5/28	389.90	388.44

SHAG一周行情

日期	早盘基准价	午盘基准价
5/24	5,691.00	5,683.00
5/25	5,652.00	5,632.00
5/26	5,778.00	5,746.00
5/27	5,623.00	5,631.00
5/28	5,654.00	5,612.00

黄金交易量前十名

单位：千克

序号	会员买卖总量前十名			买入量前十名			卖出量前十名		
	会员简称	买卖总量	比重	会员简称	买入量	比重	会员简称	卖出量	比重
1	中国银行	81,447.47	10.58%	平安银行	37,158.11	9.65%	中国银行	66,913.26	17.38%
2	交通银行	74,737.94	9.70%	交通银行	34,839.53	9.05%	交通银行	39,898.41	10.36%
3	平安银行	53,342.39	6.93%	农业银行	34,166.41	8.87%	招商银行	26,092.41	6.78%
4	农业银行	41,645.53	5.41%	工商银行	22,062.37	5.73%	平安银行	16,184.28	4.20%
5	宁波银行	35,017.84	4.55%	民生银行	21,428.97	5.56%	Jump Trading	14,872.60	3.86%
6	浦发银行	32,730.17	4.25%	宁波银行	21,308.84	5.53%	宁波银行	13,709.00	3.56%
7	工商银行	32,632.02	4.24%	浦发银行	21,156.66	5.49%	北京银行	13,632.61	3.54%
8	民生银行	30,159.31	3.92%	兴业银行	20,988.02	5.45%	浦发银行	11,573.51	3.01%
9	Jump Trading	29,737.70	3.86%	建设银行	20,604.58	5.35%	工商银行	10,569.65	2.74%
10	招商银行	28,585.08	3.71%	Jump Trading	14,865.10	3.86%	民生银行	8,730.34	2.27%
	合计	440,035.45	57.13%		248,578.59	64.55%		222,176.07	57.69%

白银交易量前十名

单位：千克

序号	会员买卖总量前十名			买入量前十名			卖出量前十名		
	会员简称	买卖总量	比重	会员简称	买入量	比重	会员简称	卖出量	比重
1	Jump Trading	8,304,676.00	25.57%	Jump Trading	4,152,338.00	25.57%	Jump Trading	4,152,338.00	25.57%
2	工商银行	6,487,459.00	19.98%	工商银行	3,336,737.00	20.55%	工商银行	3,150,722.00	19.40%
3	山金贵金属	2,157,267.00	6.64%	山金贵金属	1,031,213.00	6.35%	山金贵金属	1,126,054.00	6.93%
4	中国银行	1,259,235.00	3.88%	中国银行	615,356.00	3.79%	中国银行	643,879.00	3.97%
5	招金集团	1,164,963.00	3.59%	山东恒邦	588,922.00	3.63%	招金集团	617,560.00	3.80%
6	山东恒邦	1,119,178.00	3.45%	招金集团	547,403.00	3.37%	浙商银行	617,142.00	3.80%
7	深圳金融	1,015,475.00	3.13%	深圳金融	520,268.00	3.20%	山东恒邦	530,256.00	3.27%
8	上海仟家信	902,739.00	2.78%	上海仟家信	436,177.00	2.69%	深圳金融	495,207.00	3.05%
9	浙商银行	845,019.00	2.60%	交通银行	314,461.00	1.94%	上海仟家信	466,562.00	2.87%
10	交通银行	605,241.00	1.86%	建设银行	281,038.00	1.73%	交通银行	290,780.00	1.79%
	合计	23,861,252.00	73.47%		11,823,913.00	72.81%		12,090,500.00	74.45%

铂金交易量前十名

单位：千克

序号	会员买入量前十名		
	会员简称	买入量	比重
1	工商银行	414.00	32.55%
2	上海贺利氏	213.00	16.75%
3	中国银行	141.00	11.08%
4	山金贵金属	88.00	6.92%
5	周大福珠宝	86.00	6.76%
6	贵研金属	73.00	5.74%
7	深圳翠绿	59.00	4.64%
8	中国黄金	47.00	3.69%
9	深圳宝福	30.00	2.36%
10	广东粤宝	25.00	1.97%
	合计	1,176.00	92.45%

交割情况表

单位：千克

	黄金	白银
本周交割量	176,066.68	1,086,060.00
本周成交量	294,700.68	32,154,178.00
本周交割比	59.74%	3.38%
累计交割量	3,388,065.42	18,755,580.00
累计成交量	6,047,893.02	859,906,336.00
累计交割比	56.02%	2.18%

注：交割情况表中，交割量与成交量均不含询价数据

上海黄金交易所指定仓库库存周报

单位：千克

交割品种	上周库存	本周增减	本周库存
白银	3,267,825.00	21,345.00	3,289,170.00

国际金价比较图

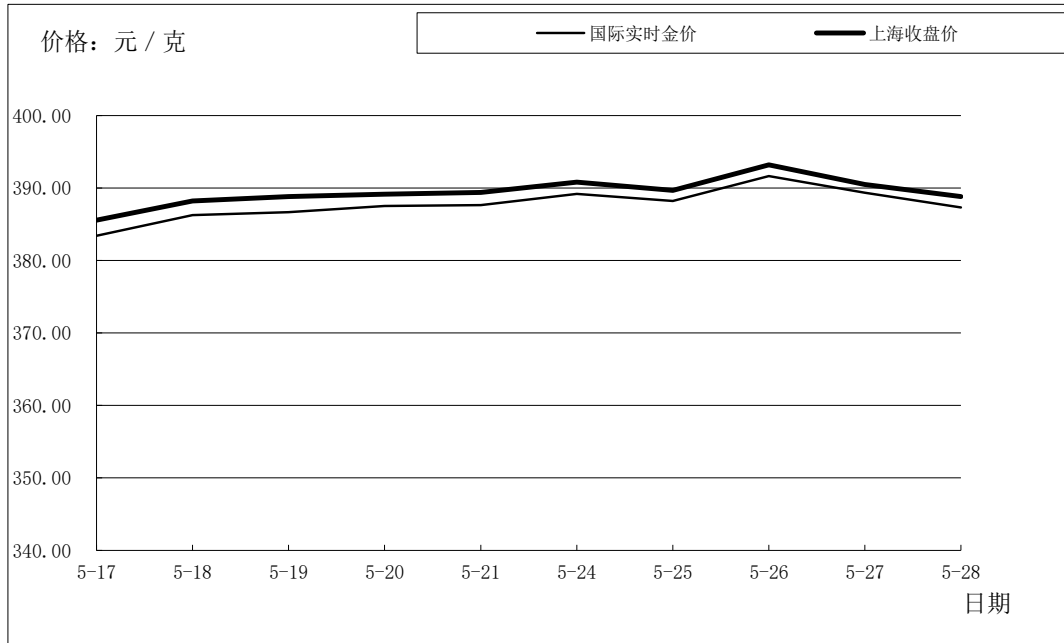

单位：元 / 克

日期	国际实时金价	上海收盘价	上海-国际
5-17	383.42	385.57	2.15
5-18	386.29	388.20	1.92
5-19	386.66	388.83	2.17
5-20	387.53	389.14	1.61
5-21	387.67	389.40	1.74
5-24	389.17	390.80	1.63
5-25	388.20	389.68	1.48
5-26	391.65	393.20	1.55
5-27	389.36	390.50	1.14
5-28	387.31	388.82	1.51

国际铂金价格比较图

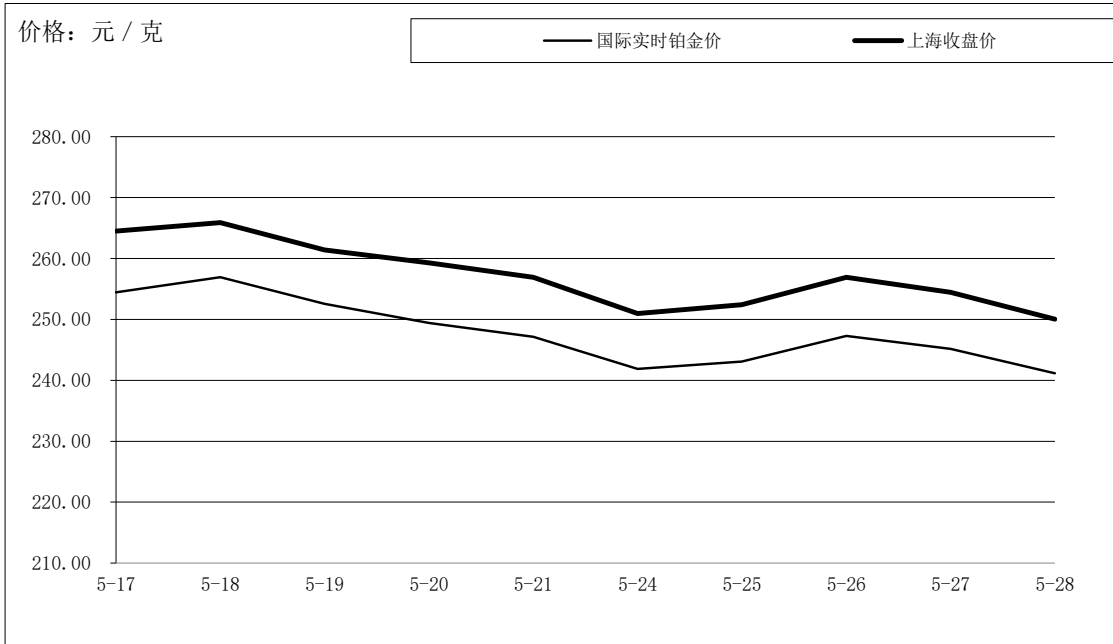

单位：元 / 克

日期	国际实时铂金价	上海收盘价	上海-国际
5-17	254.44	264.49	10.05
5-18	256.93	265.89	8.96
5-19	252.58	261.41	8.83
5-20	249.43	259.27	9.84
5-21	247.13	256.91	9.78
5-24	241.85	250.97	9.12
5-25	243.10	252.41	9.31
5-26	247.27	256.89	9.62
5-27	245.18	254.46	9.28
5-28	241.16	250.04	8.88

国际白银价格比较图

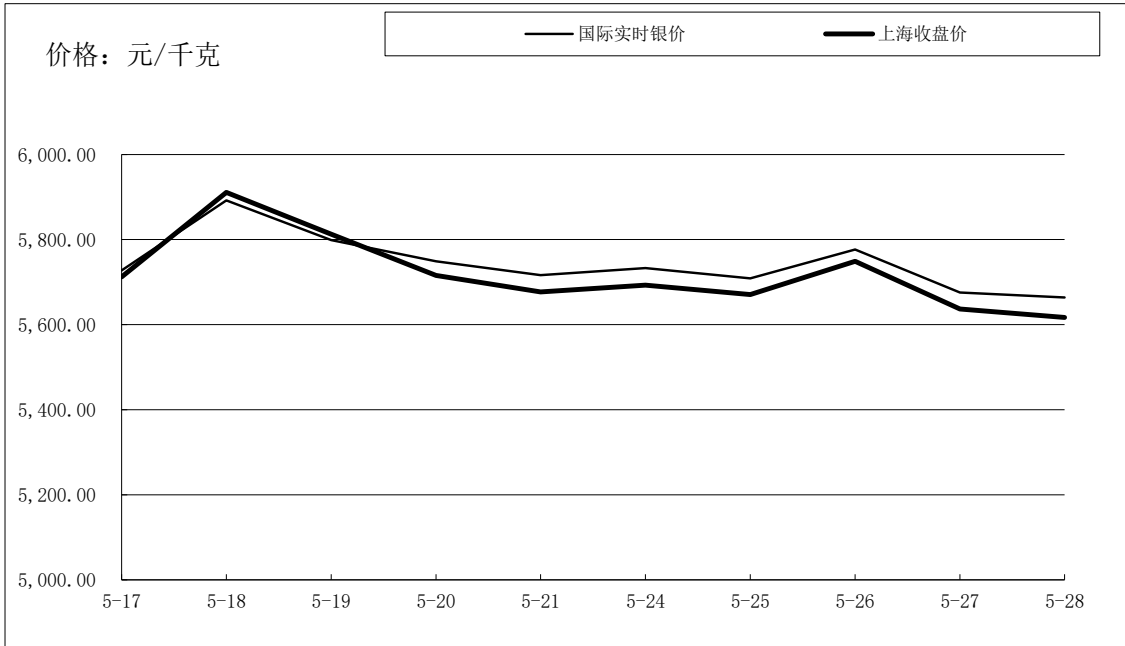

单位：元 / 千克

日期	国际实时银价	上海收盘价	上海-国际
5-17	5,727.31	5,712.00	-15.31
5-18	5,892.20	5,911.00	18.80
5-19	5,798.66	5,813.00	14.34
5-20	5,748.73	5,716.00	-32.73
5-21	5,716.72	5,677.00	-39.72
5-24	5,733.05	5,693.00	-40.05
5-25	5,709.15	5,671.00	-38.15
5-26	5,776.57	5,749.00	-27.57
5-27	5,675.36	5,637.00	-38.36
5-28	5,663.96	5,617.00	-46.96