

# 行情周报

2020年第51期(总第889期)

12月28日-12月31日

成交量、成交金额情况表

成交量	单位: 千克						
品种	上周	本周	增减	日均成交量	自营量	代理量	自营:代理
Au99.5	0.00	0.00	-	0.00	0.00	0.00	-
Au99.95	2,906.00	2,438.00	-16.10%	609.50	1,331.00	1,107.00	1.2:1
Au99.99	82,458.94	55,177.42	-33.08%	13,794.36	37,259.69	17,917.73	2.08:1
Au100g	126.80	88.40	-30.28%	22.10	14.40	74.00	1:5.14
PGC30g	2.70	2.76	2.22%	0.69	2.16	0.60	3.6:1
Au(T+D)	164,606.00	132,796.00	-19.32%	33,199.00	69,925.00	62,871.00	1.11:1
mAu(T+D)	37,040.80	25,976.40	-29.87%	6,494.10	11,546.60	14,429.80	1:1.25
Au(T+N1)	415.00	852.20	105.35%	213.05	435.20	417.00	1.04:1
Au(T+N2)	34.80	14.40	-58.62%	3.60	4.60	9.80	1:2.13
NYAuTN06	983.20	1,460.80	48.58%	365.20	1,169.70	291.10	4.02:1
NYAuTN12	275.60	244.80	-11.18%	61.20	143.30	101.50	1.41:1
询价Au9995	155,520.00	22,000.00	-85.85%	5,500.00	22,000.00	0.00	-
询价Au9999	242,308.20	133,363.60	-44.96%	33,340.90	129,937.60	3,426.00	37.93:1
询价iAu9999	10,232.00	4,054.00	-60.38%	1,013.50	4,054.00	0.00	-
询价OAU9999	1,200.00	0.00	-	0.00	0.00	0.00	-
询价LAU9995	0.00	0.00	-	0.00	0.00	0.00	-
询价LAU9999	0.00	0.00	-	0.00	0.00	0.00	-
iAu100g	1.20	0.00	-	0.00	0.00	0.00	-
iAu995	0.00	0.00	-	0.00	0.00	0.00	-
iAu9999	4.06	2.30	-43.35%	0.58	1.32	0.98	1.35:1
上海金SHAU	23,412.00	18,176.00	-22.36%	4,544.00	18,176.00	0.00	-
Pt99.95	1,776.00	830.00	-53.27%	207.50	481.00	349.00	1.38:1
Ag99.99	10,260.00	6,720.00	-34.50%	1,680.00	3,360.00	3,360.00	1:1
Ag(T+D)	93,964,628.00	49,877,010.00	-46.92%	12,469,252.50	14,412,112.00	35,464,898.00	1:2.46
询价PAg99.99	121,320.00	399,000.00	228.88%	99,750.00	399,000.00	0.00	-
询价OAg99.99	0.00	0.00	-	0.00	0.00	0.00	-
上海银SHAG	226,590.00	210,540.00	-7.08%	52,635.00	187,935.00	22,605.00	8.31:1
黄金合计	721,527.30	396,647.08	-45.03%	99,161.77	296,000.57	100,646.51	2.94:1
白银合计	94,322,798.00	50,493,270.00	-46.47%	12,623,317.50	15,002,407.00	35,490,863.00	1:2.37
铂金合计	1,776.00	830.00	-53.27%	207.50	481.00	349.00	1.38:1
总计	95,046,101.30	50,890,747.08	-46.46%	12,722,686.77	15,298,888.57	35,591,858.51	1:2.33
成交金额	单位: 万元						
品种	上周	本周	增减	日均成交金额	自营量	代理量	自营:代理
Au99.5	0.00	0.00	-	0.00	0.00	0.00	-
Au99.95	113,678.12	95,525.86	-15.97%	23,881.46	52,180.31	43,345.55	1.2:1
Au99.99	3,197,606.66	2,147,730.11	-32.83%	536,932.53	1,449,770.79	697,959.32	2.08:1
Au100g	4,982.13	3,478.67	-30.18%	869.67	565.34	2,913.34	1:5.15
PGC30g	107.43	109.53	1.95%	27.38	85.69	23.83	3.6:1
Au(T+D)	6,443,571.13	5,207,746.33	-19.18%	1,301,936.58	2,742,378.33	2,465,367.99	1.11:1
mAu(T+D)	1,451,791.29	1,019,276.92	-29.79%	254,819.23	453,379.44	565,897.47	1:1.25
Au(T+N1)	16,439.57	33,738.59	105.23%	8,434.65	17,179.70	16,558.89	1.04:1
Au(T+N2)	1,398.75	575.95	-58.82%	143.99	183.55	392.40	1:2.14
NYAuTN06	39,248.06	58,374.68	48.73%	14,593.67	46,737.17	11,637.51	4.02:1
NYAuTN12	11,132.83	9,909.37	-10.99%	2,477.34	5,797.89	4,111.48	1.41:1
询价Au9995	6,089,738.03	866,147.52	-85.78%	216,536.88	866,147.52	0.00	-
询价Au9999	9,539,330.99	5,274,827.77	-44.70%	1,318,706.94	5,141,479.08	133,348.69	38.56:1
询价iAu9999	409,423.88	164,196.20	-59.90%	41,049.05	164,196.20	0.00	-
询价OAU9999	31,257.60	0.00	-	0.00	0.00	0.00	-
询价LAU9995	0.00	0.00	-	0.00	0.00	0.00	-
询价LAU9999	0.00	0.00	-	0.00	0.00	0.00	-
iAu100g	46.77	0.00	-	0.00	0.00	0.00	-
iAu995	0.00	0.00	-	0.00	0.00	0.00	-
iAu9999	159.42	90.75	-43.08%	22.69	52.09	38.66	1.35:1
上海金SHAU	917,700.26	712,999.97	-22.31%	178,249.99	712,999.97	0.00	-
Pt99.95	39,431.66	18,352.02	-53.46%	4,588.01	10,690.37	7,661.65	1.4:1
Ag99.99	5,580.27	3,716.16	-33.41%	929.04	1,858.08	1,858.08	1:1
Ag(T+D)	50,716,511.08	27,416,158.97	-45.94%	6,854,039.74	7,927,452.94	19,488,706.03	1:2.46
询价PAg99.99	65,215.39	224,610.76	244.41%	56,152.69	224,610.76	0.00	-
询价OAg99.99	0.00	0.00	-	0.00	0.00	0.00	-
上海银SHAG	122,441.54	116,046.98	-5.22%	29,011.75	103,579.00	12,467.99	8.31:1
黄金合计	28,267,612.93	15,594,728.22	-44.83%	3,898,682.05	11,653,133.07	3,941,595.14	2.96:1
白银合计	50,909,748.28	27,760,532.88	-45.47%	6,940,133.22	8,257,500.78	19,503,032.10	1:2.36
铂金合计	39,431.66	18,352.02	-53.46%	4,588.01	10,690.37	7,661.65	1.4:1
总计	79,216,792.87	43,373,613.12	-45.25%	10,843,403.28	19,921,324.23	23,452,288.89	1:1.18

**Au99.95一周行情**

日期	开盘价	最高价	最低价	收盘价	涨跌	涨跌幅	加权平均价	成交量	成交额
12/28	394.70	395.40	391.00	391.60	-0.32	-0.08%	393.13	782.00	307,428,760.00
12/29	393.50	394.55	389.00	389.55	-2.05	-0.52%	391.23	586.00	229,265,660.00
12/30	391.00	391.00	389.90	390.00	0.45	0.12%	390.31	656.00	256,044,380.00
12/31	391.00	394.00	391.00	392.41	2.41	0.62%	392.55	414.00	162,519,780.00
一周	394.70	395.40	389.00	392.41	0.49	0.13%	391.82	2,438.00	955,258,580.00

**Au99.99一周行情**

日期	开盘价	最高价	最低价	收盘价	涨跌	涨跌幅	加权平均价	成交量	成交额
12/28	392.99	396.00	391.36	391.61	-0.60	-0.15%	394.24	17,212.46	6,730,891,052.60
12/29	391.40	395.00	389.80	390.66	-0.95	-0.24%	391.38	19,895.38	7,755,467,360.40
12/30	390.80	391.50	389.80	390.39	-0.27	-0.07%	390.78	12,172.96	4,674,008,840.40
12/31	389.54	394.50	389.54	390.00	-0.39	-0.10%	392.92	5,896.62	2,316,933,868.20
一周	392.99	396.00	389.54	390.00	-2.21	-0.56%	392.31	55,177.42	21,477,301,121.60

**Pt99.95一周行情**

日期	开盘价	最高价	最低价	收盘价	涨跌	涨跌幅	加权平均价	成交量	成交额
12/28	227.24	228.10	226.02	227.44	-1.08	-0.47%	227.43	170.00	38,664,220.00
12/29	226.40	227.92	226.40	227.76	0.32	0.14%	227.75	254.00	57,849,580.00
12/30	231.59	232.18	230.80	230.95	3.19	1.40%	231.62	396.00	84,680,600.00
12/31	232.58	232.58	232.58	232.58	1.63	0.71%	232.58	10.00	2,325,800.00
一周	227.24	232.58	226.02	232.58	4.06	1.78%	229.32	830.00	183,520,200.00

**Au100g一周行情**

日期	开盘价	最高价	最低价	收盘价	涨跌	涨跌幅	加权平均价	成交量	成交额
12/28	392.59	396.47	392.00	393.61	0.82	0.21%	394.96	28.40	11,216,946.00
12/29	392.63	395.06	391.24	391.55	-2.06	-0.52%	392.76	33.20	13,039,848.00
12/30	391.27	393.00	391.00	391.73	0.18	0.05%	391.99	11.00	4,311,918.00
12/31	391.09	394.79	390.50	394.46	2.73	0.70%	393.54	15.80	6,218,012.00
一周	392.59	396.47	390.50	394.46	1.67	0.43%	393.51	88.40	34,786,724.00

**Ag99.99一周行情**

日期	开盘价	最高价	最低价	收盘价	涨跌	涨跌幅	加权平均价	成交量	成交额
12/28	5,530.00	5,530.00	5,530.00	5,530.00	146.00	2.71%	5,530.00	6,720.00	37,161,600.00
12/29	-	-	-	-	-	-	-	-	-
12/30	-	-	-	-	-	-	-	-	-
12/31	-	-	-	-	-	-	-	-	-
一周	5,530.00	5,530.00	5,530.00	5,530.00	146.00	2.71%	5,530.00	6,720.00	37,161,600.00

**iAu100g一周行情**

日期	开盘价	最高价	最低价	收盘价	涨跌	涨跌幅	加权平均价	成交量	成交额
12/28	-	-	-	-	-	-	-	-	-
12/29	-	-	-	-	-	-	-	-	-
12/30	-	-	-	-	-	-	-	-	-
12/31	-	-	-	-	-	-	-	-	-
一周	0.00	0.00	0.00	0.00	0.00	0.00%	0.00	0.00	0.00

**iAu99.5一周行情**

日期	开盘价	最高价	最低价	收盘价	涨跌	涨跌幅	加权平均价	成交量	成交额
12/28	-	-	-	-	-	-	-	-	-
12/29	-	-	-	-	-	-	-	-	-
12/30	-	-	-	-	-	-	-	-	-
12/31	-	-	-	-	-	-	-	-	-
一周	0.00	0.00	0.00	0.00	0.00	0.00%	0.00	0.00	0.00

PGC30g一周行情

日期	开盘价	最高价	最低价	收盘价	涨跌	涨跌幅	加权平均价	成交量	成交额
12/28	397.47	400.23	396.00	396.79	1.08	0.27%	397.16	1.14	452,771.40
12/29	396.75	396.75	395.21	395.21	-1.58	-0.40%	395.90	0.90	356,316.60
12/30	395.65	396.34	395.65	395.95	0.74	0.19%	395.95	0.18	71,271.60
12/31	398.62	398.62	397.03	397.95	2.00	0.51%	397.95	0.54	214,896.00
一周	397.47	400.23	395.21	397.95	2.24	0.57%	396.83	2.76	1,095,255.60

iAu99.99一周行情

日期	开盘价	最高价	最低价	收盘价	涨跌	涨跌幅	加权平均价	成交量	成交额
12/28	398.00	398.00	396.30	397.10	5.88	1.50%	397.10	0.08	31,768.00
12/29	394.60	395.50	394.60	394.62	-2.48	-0.62%	394.62	0.78	307,806.00
12/30	393.80	394.50	393.80	394.33	-0.29	-0.07%	394.33	1.36	536,290.00
12/31	397.00	397.00	394.00	394.85	0.52	0.13%	394.85	0.08	31,588.00
一周	398.00	398.00	393.80	394.85	3.63	0.93%	394.54	2.30	907,452.00

Au(T+D)一周行情

日期	开盘价	最高价	最低价	收盘价	涨跌	涨跌幅	加权平均价	成交量	成交额	持仓
12/28	392.35	395.67	390.00	391.62	0.73	0.19%	393.60	37,886.00	14,912,282,960.00	188,892.00
12/29	389.79	394.94	389.53	390.02	-3.58	-0.91%	391.68	46,562.00	18,237,475,620.00	193,018.00
12/30	390.24	391.79	388.90	390.05	-1.63	-0.42%	390.46	19,598.00	7,652,365,420.00	191,102.00
12/31	390.00	394.00	389.38	391.94	1.48	0.38%	392.18	28,750.00	11,275,339,260.00	191,880.00
一周	392.35	395.67	388.90	391.94	1.05	0.27%	392.16	132,796.00	52,077,463,260.00	191,880.00

mAu(T+D)一周行情

日期	开盘价	最高价	最低价	收盘价	涨跌	涨跌幅	加权平均价	成交量	成交额	持仓
12/28	391.60	395.97	390.33	391.88	0.59	0.15%	394.24	8,262.40	3,257,392,206.00	507,224.00
12/29	390.50	395.17	390.10	390.29	-3.95	-1.00%	391.74	7,754.00	3,037,570,368.00	523,496.00
12/30	390.29	392.00	389.30	390.21	-1.53	-0.39%	390.68	6,070.40	2,371,621,868.00	534,440.00
12/31	390.40	394.00	389.70	392.30	1.62	0.41%	392.37	3,889.60	1,526,184,732.00	532,626.00
一周	391.60	395.97	389.30	392.30	1.01	0.26%	392.39	25,976.40	10,192,769,174.00	532,626.00

Ag(T+D)一周行情

日期	开盘价	最高价	最低价	收盘价	涨跌	涨跌幅	加权平均价	成交量	成交额	持仓
12/28	5,351.00	5,586.00	5,340.00	5,489.00	161.00	3.02%	5,493.00	13,786,468.00	75,734,524,310.00	11,507,494.00
12/29	5,452.00	5,580.00	5,418.00	5,431.00	-62.00	-1.13%	5,503.00	15,962,630.00	87,851,852,802.00	11,440,926.00
12/30	5,445.00	5,524.00	5,420.00	5,490.00	-13.00	-0.24%	5,471.00	10,778,742.00	58,977,120,546.00	11,520,000.00
12/31	5,486.00	5,568.00	5,466.00	5,528.00	57.00	1.04%	5,519.00	9,349,170.00	51,598,092,072.00	11,246,624.00
一周	5,351.00	5,586.00	5,340.00	5,528.00	200.00	3.75%	5,496.75	49,877,010.00	274,161,589,730.00	11,246,624.00

SHAU一周行情

日期	早盘基准价	午盘基准价
12/28	395.77	392.63
12/29	391.46	390.42
12/30	391.01	390.46
12/31	393.66	392.56

SHAG一周行情

日期	早盘基准价	午盘基准价
12/28	5,556.00	5,485.00
12/29	5,547.00	5,472.00
12/30	5,475.00	5,477.00
12/31	5,546.00	5,523.00

### 黄金交易量前十名

单位：千克

序号	会员买卖总量前十名			买入量前十名			卖出量前十名		
	会员简称	买卖总量	比重	会员简称	买入量	比重	会员简称	卖出量	比重
1	浦发银行	58,723.58	14.80%	中国银行	38,738.20	19.53%	浦发银行	32,445.80	16.36%
2	中国银行	48,931.35	12.34%	浦发银行	26,277.78	13.25%	农业银行	20,145.77	10.16%
3	农业银行	26,290.18	6.63%	Jump Trading	12,430.40	6.27%	Jump Trading	12,394.00	6.25%
4	Jump Trading	24,824.40	6.26%	建设银行	9,946.99	5.02%	中国银行	10,193.15	5.14%
5	平安银行	18,197.37	4.59%	平安银行	9,929.65	5.01%	平安银行	8,267.72	4.17%
6	工商银行	15,496.67	3.91%	工商银行	8,972.21	4.52%	盛京银行	7,926.00	4.00%
7	建设银行	11,431.10	2.88%	农业银行	6,144.41	3.10%	工商银行	6,524.46	3.29%
8	招金集团	10,187.67	2.57%	宁波银行	5,301.42	2.67%	招金集团	5,361.94	2.70%
9	宁波银行	9,781.87	2.47%	招金集团	4,825.73	2.43%	上海农商	5,030.06	2.54%
10	浙商银行	8,984.90	2.27%	深圳众恒隆	4,384.60	2.21%	浙商银行	4,751.80	2.40%
合 计		232,849.09	58.70%	126,951.39		64.01%	113,040.70		57.00%

### 白银交易量前十名

单位：千克

序号	会员买卖总量前十名			买入量前十名			卖出量前十名		
	会员简称	买卖总量	比重	会员简称	买入量	比重	会员简称	卖出量	比重
1	Jump Trading	12,638,875.00	25.03%	Jump Trading	6,319,601.00	25.03%	Jump Trading	6,319,274.00	25.03%
2	工商银行	10,474,565.00	20.74%	工商银行	5,284,431.00	20.93%	工商银行	5,190,134.00	20.56%
3	浦发银行	5,702,431.00	11.29%	浦发银行	2,871,765.00	11.37%	浦发银行	2,830,666.00	11.21%
4	平安银行	4,125,676.00	8.17%	平安银行	2,116,374.00	8.38%	平安银行	2,009,302.00	7.96%
5	山金贵金属	1,923,651.00	3.81%	山金贵金属	876,100.00	3.47%	山金贵金属	1,047,551.00	4.15%
6	山东恒邦	1,187,657.00	2.35%	山东恒邦	582,331.00	2.31%	山东恒邦	605,326.00	2.40%
7	湖北众联	1,137,480.00	2.25%	湖北众联	568,024.00	2.25%	湖北众联	569,456.00	2.26%
8	上海仟家信	1,102,584.00	2.18%	上海仟家信	550,309.00	2.18%	上海仟家信	552,275.00	2.19%
9	中国银行	1,083,274.00	2.15%	中国银行	533,900.00	2.11%	中国银行	549,374.00	2.18%
10	恒丰银行	848,212.00	1.68%	恒丰银行	422,864.00	1.67%	恒丰银行	425,348.00	1.68%
合 计		40,224,405.00	79.66%	20,125,699.00		79.72%	20,098,706.00		79.61%

### 铂金交易量前十名

单位：千克

序号	会员买入量前十名		
	会员简称	买入量	比重
1	工商银行	121.00	29.16%
2	深圳翠绿	102.00	24.58%
3	周大福珠宝	56.00	13.49%
4	中博世金	55.00	13.25%
5	上海贺利氏	23.00	5.54%
6	北京菜百	20.00	4.82%
7	广东粤宝	20.00	4.82%
8	浙江明牌	9.00	2.17%
9	中国银行	6.00	1.45%
10	老庙黄金	2.00	0.48%
合 计		414.00	99.76%

**交割情况表**

单位：千克

	黄金	白银
本周交割量	139,793.68	260,220.00
本周成交量	237,229.48	50,094,270.00
本周交割比	58.93%	0.52%
累计交割量	8,277,586.08	41,909,940.00
累计成交量	27,656,891.68	4,190,466,242.00
累计交割比	29.93%	1.00%

注：交割情况表中，交割量与成交量均不含询价数据

**上海黄金交易所指定仓库库存周报**

单位：千克

交割品种	上周库存	本周增减	本周库存
白银	4,075,950.00	-31,515.00	4,044,435.00

## 国际金价比较图

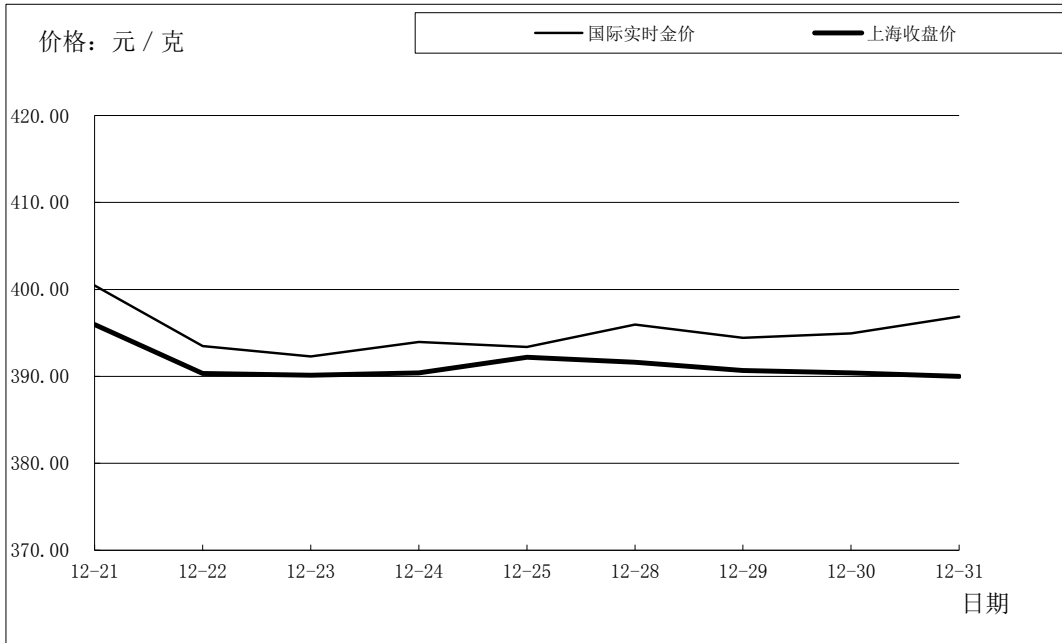

单位：元 / 克

日期	国际实时金价	上海收盘价	上海-国际
12-21	400.45	395.96	-4.49
12-22	393.49	390.32	-3.17
12-23	392.29	390.12	-2.17
12-24	393.97	390.40	-3.57
12-25	393.40	392.21	-1.19
12-28	395.95	391.61	-4.34
12-29	394.43	390.66	-3.77
12-30	394.95	390.39	-4.56
12-31	396.88	390.00	-6.88

## 国际铂金价格比较图

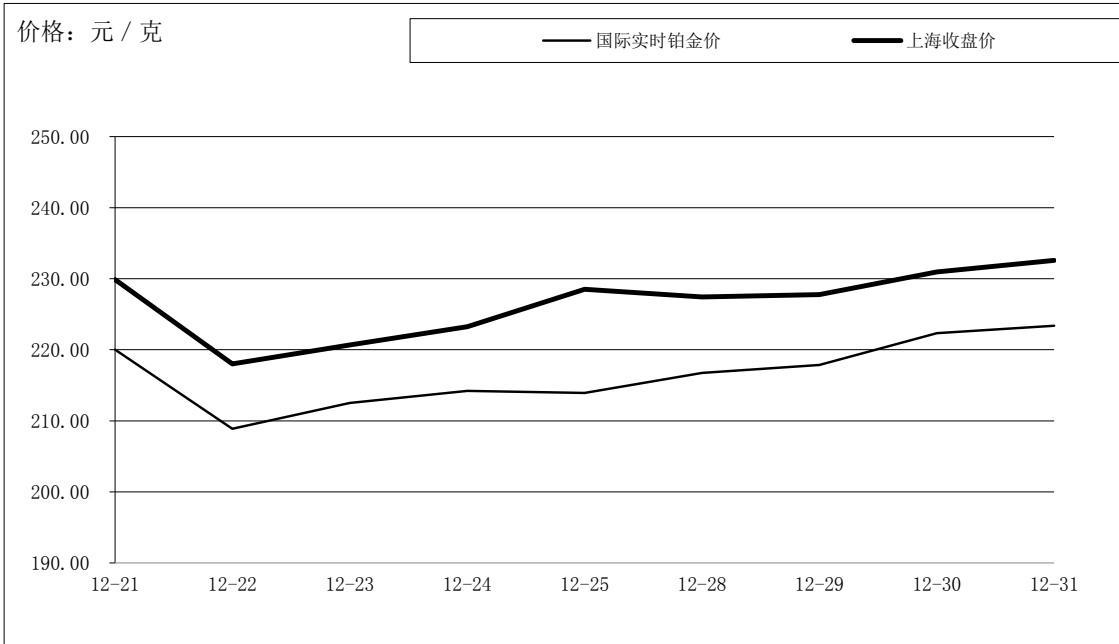

单位：元 / 克

日期	国际实时铂金价	上海收盘价	上海-国际
12-21	220.03	229.88	9.86
12-22	208.88	218.01	9.13
12-23	212.52	220.66	8.14
12-24	214.21	223.25	9.04
12-25	213.90	228.52	14.62
12-28	216.72	227.44	10.72
12-29	217.84	227.76	9.92
12-30	222.34	230.95	8.61
12-31	223.38	232.58	9.20

## 国际白银价格比较图

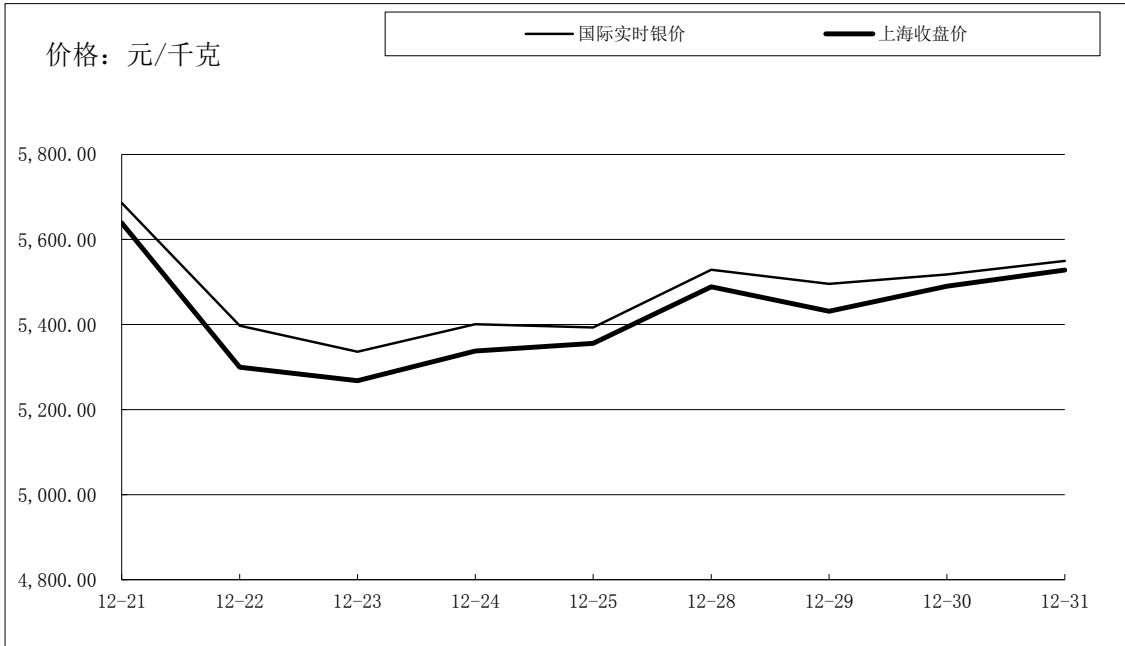

单位：元/千克

日期	国际实时银价	上海收盘价	上海-国际
12-21	5,686.12	5,639.00	-47.12
12-22	5,397.10	5,300.00	-97.10
12-23	5,336.10	5,268.00	-68.10
12-24	5,401.09	5,338.00	-63.09
12-25	5,393.23	5,356.00	-37.23
12-28	5,528.93	5,489.00	-39.93
12-29	5,495.67	5,431.00	-64.67
12-30	5,517.76	5,490.00	-27.76
12-31	5,549.61	5,528.00	-21.61