

行情周报

2020年第50期(总第888期)

12月21日-12月25日

成交量、成交金额情况表

成交量	单位: 千克						
品种	上周	本周	增减	日均成交量	自营量	代理量	自营:代理
Au99.5	0.00	0.00	-	0.00	0.00	0.00	-
Au99.95	1,472.00	2,906.00	97.42%	581.20	1,316.00	1,590.00	1:1.21
Au99.99	79,546.02	82,458.94	3.66%	16,491.79	50,540.27	31,918.67	1.58:1
Au100g	125.60	126.80	0.96%	25.36	30.80	96.00	1:3.12
PGC30g	1.86	2.70	45.16%	0.54	1.77	0.93	1.9:1
Au(T+D)	188,706.00	164,606.00	-12.77%	32,921.20	92,154.00	72,452.00	1.27:1
mAu(T+D)	37,145.80	37,040.80	-0.28%	7,408.16	17,032.60	20,008.20	1:1.17
Au(T+N1)	3,304.40	415.00	-87.44%	83.00	226.00	189.00	1.2:1
Au(T+N2)	23.40	34.80	48.72%	6.96	11.10	23.70	1:2.14
NYAuTN06	732.40	983.20	34.24%	196.64	702.40	280.80	2.5:1
NYAuTN12	648.40	275.60	-57.50%	55.12	139.10	136.50	1.02:1
询价Au9995	138,360.00	155,520.00	12.40%	31,104.00	155,520.00	0.00	-
询价Au9999	273,361.00	242,308.20	-11.36%	48,461.64	235,672.20	6,636.00	35.51:1
询价iAu9999	5,720.00	10,232.00	78.88%	2,046.40	10,232.00	0.00	-
询价0Au9999	7,440.00	1,200.00	-83.87%	240.00	1,200.00	0.00	-
询价LAu9995	0.00	0.00	-	0.00	0.00	0.00	-
询价LAu9999	0.00	0.00	-	0.00	0.00	0.00	-
iAu100g	0.20	1.20	500.00%	0.24	0.00	1.20	-
iAu995	0.00	0.00	-	0.00	0.00	0.00	-
iAu9999	11,600.10	4.06	-99.97%	0.81	2.08	1.98	1.05:1
上海金SHAU	25,924.00	23,412.00	-9.69%	4,682.40	23,407.00	5.00	4681.4:1
Pt99.95	1,868.00	1,776.00	-4.93%	355.20	1,417.00	359.00	3.95:1
Ag99.99	3,600.00	10,260.00	185.00%	2,052.00	5,160.00	5,100.00	1.01:1
Ag(T+D)	71,227,352.00	93,964,628.00	31.92%	18,792,925.60	28,778,000.00	65,186,628.00	1:2.27
询价PAg99.99	186,360.00	121,320.00	-34.90%	24,264.00	91,260.00	30,060.00	3.04:1
询价0Ag99.99	0.00	0.00	-	0.00	0.00	0.00	-
上海银SHAG	266,220.00	226,590.00	-14.89%	45,318.00	204,615.00	21,975.00	9.31:1
黄金合计	774,111.18	721,527.30	-6.79%	144,305.46	588,187.32	133,339.98	4.41:1
白银合计	71,683,532.00	94,322,798.00	31.58%	18,864,599.60	29,079,035.00	65,243,763.00	1:2.24
铂金合计	1,868.00	1,776.00	-4.93%	355.20	1,417.00	359.00	3.95:1
总计	72,459,511.18	95,046,101.30	31.17%	19,009,220.26	29,668,639.32	65,377,461.98	1:2.2
成交金额	单位: 万元						
品种	上周	本周	增减	日均成交金额	自营量	代理量	自营:代理
Au99.5	0.00	0.00	-	0.00	0.00	0.00	-
Au99.95	56,705.33	113,678.12	100.47%	22,735.62	51,481.34	62,196.78	1:1.21
Au99.99	3,012,959.21	3,197,606.66	6.13%	639,521.33	1,957,337.76	1,240,268.90	1.58:1
Au100g	4,848.96	4,982.13	2.75%	996.43	1,208.42	3,773.71	1:3.12
PGC30g	72.95	107.43	47.27%	21.49	70.04	37.39	1.87:1
Au(T+D)	7,274,162.06	6,443,571.13	-11.42%	1,288,714.23	3,607,018.40	2,836,552.73	1.27:1
mAu(T+D)	1,429,725.97	1,451,791.29	1.54%	290,358.26	667,561.51	784,229.78	1:1.17
Au(T+N1)	128,633.91	16,439.57	-87.22%	3,287.91	8,947.95	7,491.62	1.19:1
Au(T+N2)	916.98	1,398.75	52.54%	279.75	445.25	953.51	1:2.14
NYAuTN06	28,953.39	39,248.06	35.56%	7,849.61	28,012.97	11,235.09	2.49:1
NYAuTN12	25,296.61	11,132.83	-55.99%	2,226.57	5,619.95	5,512.89	1.02:1
询价Au9995	5,310,750.90	6,089,738.03	14.67%	1,217,947.61	6,089,738.03	0.00	-
询价Au9999	10,538,703.81	9,539,330.99	-9.48%	1,907,866.20	9,279,623.38	259,707.61	35.73:1
询价iAu9999	222,019.44	409,423.88	84.41%	81,884.78	409,423.88	0.00	-
询价0Au9999	286,440.00	31,257.60	-89.09%	6,251.52	31,257.60	0.00	-
询价LAu9995	0.00	0.00	-	0.00	0.00	0.00	-
询价LAu9999	0.00	0.00	-	0.00	0.00	0.00	-
iAu100g	6.00	46.77	679.58%	9.35	0.00	46.77	-
iAu995	0.00	0.00	-	0.00	0.00	0.00	-
iAu9999	451,243.87	159.42	-99.96%	31.88	81.68	77.74	1.05:1
上海金SHAU	999,787.67	917,700.26	-8.21%	183,540.05	917,502.56	197.70	4641:1
Pt99.95	41,232.10	39,431.66	-4.37%	7,886.33	31,462.52	7,969.14	3.95:1
Ag99.99	1,851.48	5,580.27	201.40%	1,116.05	2,806.04	2,774.24	1.01:1
Ag(T+D)	36,594,199.59	50,716,511.08	38.59%	10,143,302.22	15,531,005.23	35,185,505.85	1:2.27
询价PAg99.99	93,920.82	65,215.39	-30.56%	13,043.08	49,084.90	16,130.50	3.04:1
询价0Ag99.99	0.00	0.00	-	0.00	0.00	0.00	-
上海银SHAG	136,695.58	122,441.54	-10.43%	24,488.31	110,510.45	11,931.08	9.26:1
黄金合计	29,771,227.06	28,267,612.93	-5.05%	5,653,522.59	23,055,330.74	5,212,282.20	4.42:1
白银合计	36,826,667.47	50,909,748.28	38.24%	10,181,949.66	15,693,406.62	35,216,341.66	1:2.24
铂金合计	41,232.10	39,431.66	-4.37%	7,886.33	31,462.52	7,969.14	3.95:1
总计	66,639,126.62	79,216,792.87	18.87%	15,843,358.57	38,780,199.88	40,436,593.00	1:1.04

Au99.95一周行情

日期	开盘价	最高价	最低价	收盘价	涨跌	涨跌幅	加权平均价	成交量	成交额
12/21	396.01	397.35	393.20	396.30	5.69	1.46%	395.40	516.00	204,030,220.00
12/22	390.90	392.50	389.50	389.50	-6.80	-1.72%	390.90	650.00	254,088,000.00
12/23	390.00	390.00	388.40	388.70	-0.80	-0.21%	389.11	816.00	317,520,220.00
12/24	391.10	391.20	389.50	389.51	0.81	0.21%	390.78	464.00	181,323,880.00
12/25	390.50	392.20	390.00	391.92	2.41	0.62%	390.91	460.00	179,818,860.00
一周	396.01	397.35	388.40	391.92	1.31	0.34%	391.18	2,906.00	1,136,781,180.00

Au99.99一周行情

日期	开盘价	最高价	最低价	收盘价	涨跌	涨跌幅	加权平均价	成交量	成交额
12/21	390.98	397.91	389.43	395.96	5.62	1.44%	396.09	16,427.90	6,463,072,842.80
12/22	391.30	394.48	390.30	390.32	-5.64	-1.42%	391.72	19,167.92	7,413,084,562.20
12/23	390.31	392.50	388.60	390.12	-0.20	-0.05%	389.64	14,140.94	5,457,444,104.00
12/24	388.55	391.80	387.60	390.40	0.28	0.07%	391.00	19,707.52	7,569,348,950.20
12/25	389.73	392.74	389.11	392.21	1.81	0.46%	391.81	13,014.66	5,073,116,133.80
一周	390.98	397.91	387.60	392.21	1.87	0.48%	392.08	82,458.94	31,976,066,593.00

Pt99.95一周行情

日期	开盘价	最高价	最低价	收盘价	涨跌	涨跌幅	加权平均价	成交量	成交额
12/21	226.00	230.79	226.00	229.88	2.85	1.26%	227.42	246.00	54,821,280.00
12/22	220.20	222.00	216.70	218.01	-11.87	-5.16%	219.92	942.00	207,170,700.00
12/23	220.60	220.87	220.44	220.66	2.65	1.22%	220.66	46.00	10,150,360.00
12/24	223.72	224.00	223.00	223.25	2.59	1.17%	223.39	76.00	16,977,980.00
12/25	224.50	228.52	224.50	228.52	5.27	2.36%	225.74	466.00	105,196,320.00
一周	226.00	230.79	216.70	228.52	1.49	0.66%	222.43	1,776.00	394,316,640.00

Au100g一周行情

日期	开盘价	最高价	最低价	收盘价	涨跌	涨跌幅	加权平均价	成交量	成交额
12/21	391.10	398.20	390.01	397.24	5.75	1.47%	395.54	33.20	13,132,072.00
12/22	395.00	395.00	391.00	392.03	-5.21	-1.31%	393.17	23.20	9,121,670.00
12/23	391.34	393.00	389.89	390.25	-1.78	-0.45%	390.87	21.40	8,364,632.00
12/24	390.87	393.80	390.00	390.30	0.05	0.01%	391.62	27.20	10,652,258.00
12/25	390.44	393.00	389.51	392.79	2.49	0.64%	392.23	21.80	8,550,618.00
一周	391.10	398.20	389.51	392.79	1.30	0.33%	392.91	126.80	49,821,250.00

Ag99.99一周行情

日期	开盘价	最高价	最低价	收盘价	涨跌	涨跌幅	加权平均价	成交量	成交额
12/21	5,657.00	5,657.00	5,657.00	5,657.00	514.00	9.99%	5,657.00	3,300.00	18,668,100.00
12/22	-	-	-	-	-	-	-	-	-
12/23	5,273.00	5,273.00	5,273.00	5,273.00	-384.00	-6.79%	5,273.00	3,000.00	15,819,000.00
12/24	5,300.00	5,300.00	5,300.00	5,300.00	27.00	0.51%	5,300.00	60.00	318,000.00
12/25	5,384.00	5,384.00	5,384.00	5,384.00	84.00	1.58%	5,384.00	3,900.00	20,997,600.00
一周	5,657.00	5,657.00	5,273.00	5,384.00	241.00	4.69%	5,438.86	10,260.00	55,802,700.00

iAu100g一周行情

日期	开盘价	最高价	最低价	收盘价	涨跌	涨跌幅	加权平均价	成交量	成交额
12/21	-	-	-	-	-	-	-	-	-
12/22	389.79	389.79	389.79	389.79	89.79	29.93%	389.79	1.20	467,748.00
12/23	-	-	-	-	-	-	-	-	-
12/24	-	-	-	-	-	-	-	-	-
12/25	-	-	-	-	-	-	-	-	-
一周	389.79	389.79	389.79	389.79	89.79	29.93%	389.79	1.20	467,748.00

iAu99.5一周行情

日期	开盘价	最高价	最低价	收盘价	涨跌	涨跌幅	加权平均价	成交量	成交额
12/21	-	-	-	-	-	-	-	-	-
12/22	-	-	-	-	-	-	-	-	-
12/23	-	-	-	-	-	-	-	-	-
12/24	-	-	-	-	-	-	-	-	-
12/25	-	-	-	-	-	-	-	-	-
一周	0.00	0.00	0.00	0.00	0.00	0.00%	0.00	0.00	0.00

PGC30g一周行情

日期	开盘价	最高价	最低价	收盘价	涨跌	涨跌幅	加权平均价	成交量	成交额
12/21	393.39	493.81	393.39	418.92	22.76	5.75%	414.66	0.36	149,280.00
12/22	397.75	397.75	396.72	397.23	-21.69	-5.18%	397.23	0.24	95,336.40
12/23	397.44	397.44	394.16	394.48	-2.75	-0.69%	394.96	1.62	639,849.60
12/24	395.00	395.00	395.00	395.00	0.52	0.13%	395.00	0.12	47,400.00
12/25	395.19	396.56	395.19	395.71	0.71	0.18%	395.71	0.36	142,458.60
一周	393.39	493.81	393.39	395.71	-0.45	-0.11%	397.90	2.70	1,074,324.60

iAu99.99一周行情

日期	开盘价	最高价	最低价	收盘价	涨跌	涨跌幅	加权平均价	成交量	成交额
12/21	-	-	-	-	-	-	-	-	-
12/22	395.00	395.50	393.70	393.92	3.92	1.01%	393.93	2.16	850,904.00
12/23	-	-	-	-	-	-	-	-	-
12/24	391.20	394.00	391.20	391.22	-2.70	-0.69%	391.22	1.90	743,336.00
12/25	-	-	-	-	-	-	-	-	-
一周	395.00	395.50	391.20	391.22	1.22	0.31%	392.67	4.06	1,594,240.00

Au(T+D)一周行情

日期	开盘价	最高价	最低价	收盘价	涨跌	涨跌幅	加权平均价	成交量	成交额	持仓
12/21	390.20	397.73	389.41	396.09	5.57	1.43%	394.41	40,992.00	16,167,910,420.00	205,496.00
12/22	392.30	393.67	389.20	389.40	-5.01	-1.27%	391.45	38,892.00	15,224,417,720.00	199,936.00
12/23	389.15	392.15	388.09	388.50	-2.95	-0.75%	389.46	24,768.00	9,646,199,480.00	194,990.00
12/24	388.00	391.30	386.51	389.55	0.09	0.02%	389.83	36,270.00	14,139,299,060.00	191,758.00
12/25	389.60	392.10	388.50	391.50	1.67	0.43%	390.89	23,684.00	9,257,884,660.00	188,480.00
一周	390.20	397.73	386.51	391.50	0.98	0.25%	391.45	164,606.00	64,435,711,340.00	188,480.00

mAu(T+D)一周行情

日期	开盘价	最高价	最低价	收盘价	涨跌	涨跌幅	加权平均价	成交量	成交额	持仓
12/21	389.89	397.88	389.72	396.04	5.44	1.39%	395.01	8,921.00	3,523,906,154.00	517,146.00
12/22	392.71	393.95	390.03	390.29	-4.72	-1.19%	391.77	7,783.40	3,049,366,766.00	511,706.00
12/23	390.90	392.80	388.60	389.15	-2.62	-0.67%	389.87	5,779.00	2,253,105,692.00	505,666.00
12/24	388.50	391.75	387.15	390.38	0.51	0.13%	390.72	8,145.80	3,182,738,724.00	506,040.00
12/25	390.88	392.45	388.88	392.20	1.48	0.38%	391.29	6,411.60	2,508,795,604.00	528,108.00
一周	389.89	397.88	387.15	392.20	1.60	0.41%	391.94	37,040.80	14,517,912,940.00	528,108.00

Ag(T+D)一周行情

日期	开盘价	最高价	最低价	收盘价	涨跌	涨跌幅	加权平均价	成交量	成交额	持仓
12/21	5,330.00	5,719.00	5,310.00	5,639.00	298.00	5.58%	5,503.00	24,207,576.00	133,224,369,100.00	11,662,316.00
12/22	5,460.00	5,536.00	5,266.00	5,300.00	-203.00	-3.69%	5,418.00	29,015,676.00	157,235,387,106.00	11,529,392.00
12/23	5,341.00	5,415.00	5,207.00	5,268.00	-150.00	-2.77%	5,309.00	19,135,240.00	101,602,140,796.00	11,434,744.00
12/24	5,267.00	5,390.00	5,237.00	5,338.00	29.00	0.55%	5,326.00	13,256,174.00	70,612,796,412.00	11,338,972.00
12/25	5,347.00	5,367.00	5,268.00	5,356.00	30.00	0.56%	5,328.00	8,349,962.00	44,490,417,366.00	11,350,512.00
一周	5,330.00	5,719.00	5,207.00	5,356.00	15.00	0.28%	5,397.40	93,964,628.00	507,165,110,780.00	11,350,512.00

SHAU一周行情

日期	早盘基准价	午盘基准价
12/21	395.39	396.35
12/22	392.48	390.41
12/23	389.64	389.13
12/24	391.50	390.66
12/25	391.39	392.37

SHAG一周行情

日期	早盘基准价	午盘基准价
12/21	5,524.00	5,690.00
12/22	5,442.00	5,417.00
12/23	5,283.00	5,244.00
12/24	5,376.00	5,356.00
12/25	5,331.00	5,351.00

黄金交易量前十名

单位：千克

序号	会员买卖总量前十名			买入量前十名			卖出量前十名		
	会员简称	买卖总量	比重	会员简称	买入量	比重	会员简称	卖出量	比重
1	中国银行	78,893.08	10.93%	中国银行	62,205.93	17.24%	浙商银行	49,455.00	13.71%
2	浦发银行	62,262.00	8.63%	浦发银行	29,449.35	8.16%	平安银行	33,257.52	9.22%
3	农业银行	51,988.04	7.21%	上海农商	28,943.15	8.02%	浦发银行	32,812.65	9.10%
4	浙商银行	51,738.90	7.17%	农业银行	28,924.24	8.02%	农业银行	23,063.80	6.39%
5	平安银行	43,195.62	5.99%	建设银行	27,029.32	7.49%	兴业银行	17,912.78	4.97%
6	Jump Trading	34,878.00	4.83%	Jump Trading	17,432.40	4.83%	工商银行	17,557.27	4.87%
7	工商银行	33,541.04	4.65%	工商银行	15,983.77	4.43%	Jump Trading	17,445.60	4.84%
8	建设银行	30,017.42	4.16%	申万宏源证券	10,634.13	2.95%	中国银行	16,687.15	4.63%
9	上海农商	29,986.38	4.16%	平安银行	9,938.10	2.75%	宁波银行	13,210.82	3.66%
10	宁波银行	21,344.20	2.96%	招商银行	8,285.54	2.30%	申万宏源证券	8,639.40	2.39%
合 计		437,844.68	60.68%	238,825.93		66.20%	230,041.99		63.77%

白银交易量前十名

单位：千克

序号	会员买卖总量前十名			买入量前十名			卖出量前十名		
	会员简称	买卖总量	比重	会员简称	买入量	比重	会员简称	卖出量	比重
1	Jump Trading	25,456,274.00	26.99%	Jump Trading	12,727,283.00	26.99%	Jump Trading	12,728,991.00	26.99%
2	工商银行	18,912,438.00	20.05%	工商银行	9,510,136.00	20.17%	工商银行	9,402,302.00	19.94%
3	浦发银行	10,378,798.00	11.00%	浦发银行	5,194,311.00	11.01%	浦发银行	5,184,487.00	10.99%
4	平安银行	7,184,239.00	7.62%	平安银行	3,616,744.00	7.67%	平安银行	3,567,495.00	7.56%
5	上海任家信	3,287,689.00	3.49%	上海任家信	1,631,250.00	3.46%	上海任家信	1,656,439.00	3.51%
6	山金贵金属	2,977,122.00	3.16%	山金贵金属	1,456,679.00	3.09%	山金贵金属	1,520,443.00	3.22%
7	湖北众联	2,450,391.00	2.60%	湖北众联	1,225,975.00	2.60%	湖北众联	1,224,416.00	2.60%
8	山东恒邦	1,994,262.00	2.11%	山东恒邦	975,589.00	2.07%	山东恒邦	1,018,673.00	2.16%
9	中国银行	1,780,842.00	1.89%	中国银行	911,716.00	1.93%	中国银行	869,126.00	1.84%
10	深圳金融	1,427,847.00	1.51%	深圳金融	719,127.00	1.52%	深圳金融	708,720.00	1.50%
合 计		75,849,902.00	80.42%	37,968,810.00		80.51%	37,881,092.00		80.32%

铂金交易量前十名

单位：千克

序号	会员买入量前十名		
	会员简称	买入量	比重
1	上海贺利氏	322.00	36.26%
2	工商银行	209.00	23.54%
3	老凤祥	143.00	16.10%
4	周大福珠宝	69.00	7.77%
5	中国银行	53.00	5.97%
6	北京菜百	30.00	3.38%
7	深圳翠绿	21.00	2.36%
8	广东粤宝	10.00	1.13%
9	浙江明牌	10.00	1.13%
10	建设银行	4.00	0.45%
合 计		871.00	98.09%

交割情况表

单位：千克

	黄金	白银
本周交割量	184,094.10	442,740.00
本周成交量	312,267.10	94,201,478.00
本周交割比	58.95%	0.47%
累计交割量	8,137,792.40	41,649,720.00
累计成交量	27,419,662.20	4,140,371,972.00
累计交割比	29.68%	1.01%

注：交割情况表中，交割量与成交量均不含询价数据

上海黄金交易所指定仓库库存周报

单位：千克

交割品种	上周库存	本周增减	本周库存
白银	4,120,335.00	-44,385.00	4,075,950.00

国际金价比较图

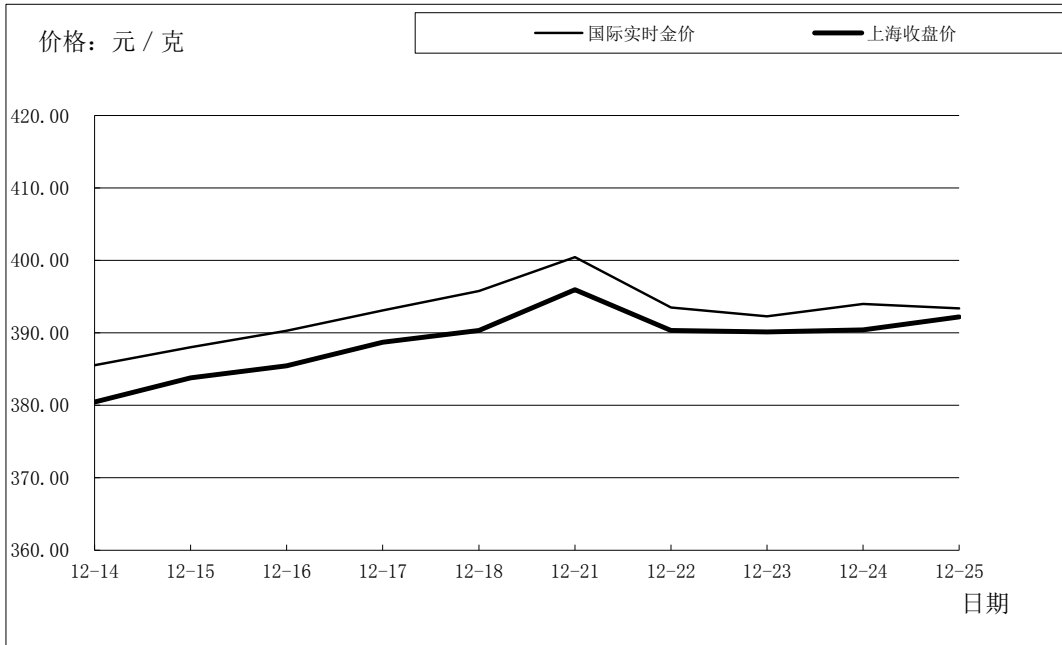

单位：元 / 克

日期	国际实时金价	上海收盘价	上海-国际
12-14	385.54	380.46	-5.08
12-15	388.02	383.80	-4.22
12-16	390.28	385.44	-4.84
12-17	393.10	388.70	-4.40
12-18	395.78	390.34	-5.44
12-21	400.45	395.96	-4.49
12-22	393.49	390.32	-3.17
12-23	392.29	390.12	-2.17
12-24	393.97	390.40	-3.57
12-25	393.40	392.21	-1.19

国际铂金价格比较图

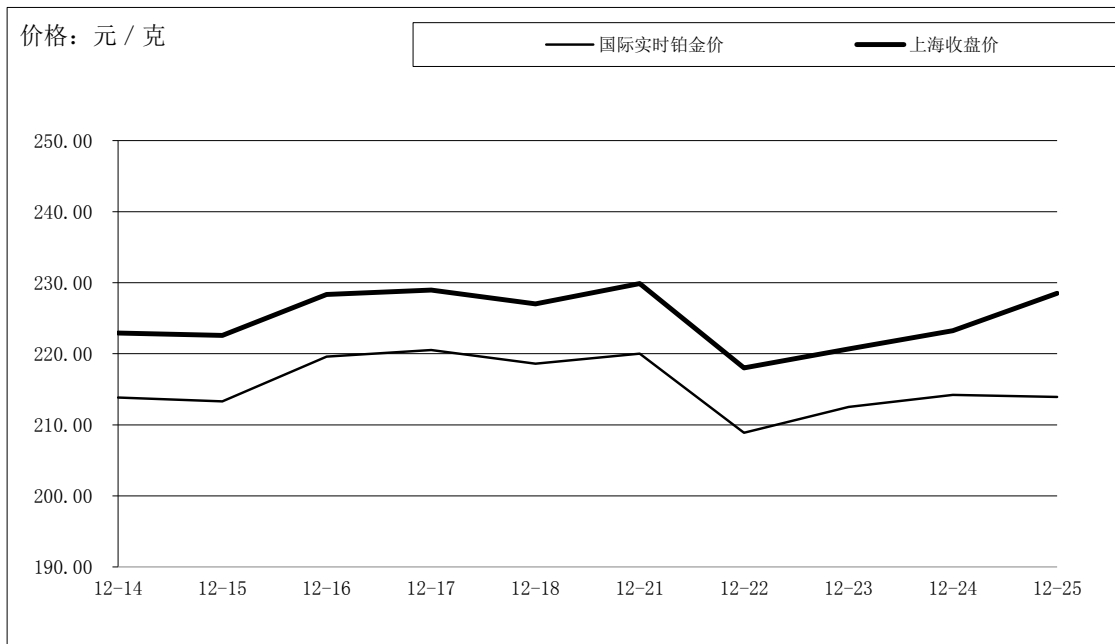

单位：元 / 克

日期	国际实时铂金价	上海收盘价	上海-国际
12-14	213.86	222.92	9.06
12-15	213.31	222.60	9.29
12-16	219.58	228.35	8.77
12-17	220.53	228.98	8.45
12-18	218.61	227.03	8.42
12-21	220.03	229.88	9.86
12-22	208.88	218.01	9.13
12-23	212.52	220.66	8.14
12-24	214.21	223.25	9.04
12-25	213.90	228.52	14.62

国际白银价格比较图

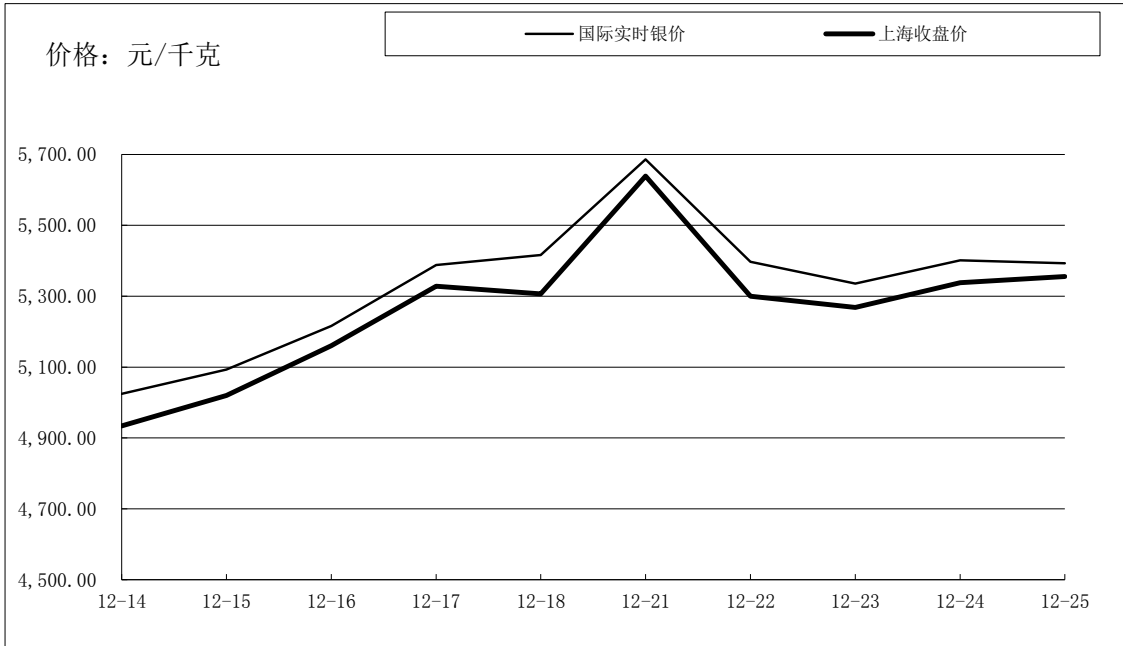

单位：元 / 千克

日期	国际实时银价	上海收盘价	上海-国际
12-14	5,024.58	4,934.00	-90.58
12-15	5,092.93	5,020.00	-72.93
12-16	5,215.66	5,160.00	-55.66
12-17	5,387.79	5,328.00	-59.79
12-18	5,416.33	5,307.00	-109.33
12-21	5,686.12	5,639.00	-47.12
12-22	5,397.10	5,300.00	-97.10
12-23	5,336.10	5,268.00	-68.10
12-24	5,401.09	5,338.00	-63.09
12-25	5,393.23	5,356.00	-37.23