

# 行情周报

2019年第10期(总第797期)

3月11日-3月15日

成交量、成交金额情况表

| 成交量        | 单位: 千克        |               |         |              |               |               |          |        |
|------------|---------------|---------------|---------|--------------|---------------|---------------|----------|--------|
| 品种         | 上周            | 本周            | 增减      | 日均           | 成交量           | 自营量           | 代理量      | 自营:代理  |
| Au99.5     | 0.00          | 0.00          | -       | 0.00         | 0.00          | 0.00          | 0.00     | -      |
| Au99.95    | 5,190.00      | 7,746.00      | 49.25%  | 1,549.20     | 4,962.00      | 2,784.00      | 1,784.00 | 1.78:1 |
| Au99.99    | 96,590.58     | 125,585.72    | 30.02%  | 25,117.14    | 85,295.06     | 40,290.66     | 2,121.14 | 2.12:1 |
| Au100g     | 151.60        | 94.00         | -37.99% | 18.80        | 24.70         | 69.30         | 1:2.81   | -      |
| Au50g      | 0.00          | 0.00          | -       | 0.00         | 0.00          | 0.00          | -        | -      |
| PGC30g     | 1.98          | 2.10          | 6.06%   | 0.42         | 0.00          | 2.10          | -        | -      |
| Au(T+D)    | 359,610.00    | 307,362.00    | -14.53% | 61,472.40    | 159,450.00    | 147,912.00    | 1.08:1   | -      |
| mAu(T+D)   | 53,341.00     | 50,596.00     | -5.15%  | 10,119.20    | 32,060.60     | 18,535.40     | 1.73:1   | -      |
| Au(T+N1)   | 12,484.40     | 16,111.80     | 29.06%  | 3,222.36     | 11,034.10     | 5,077.70      | 2.17:1   | -      |
| Au(T+N2)   | 1,344.80      | 505.20        | -62.43% | 101.04       | 460.00        | 45.20         | 10.18:1  | -      |
| 询价Au9995   | 0.00          | 6,600.00      | -       | 1,320.00     | 6,600.00      | 0.00          | -        | -      |
| 询价Au9999   | 482,264.00    | 746,108.00    | 54.71%  | 149,221.60   | 737,092.00    | 9,016.00      | 81.75:1  | -      |
| 询价iAu9999  | 17,524.38     | 13,185.34     | -24.76% | 2,637.07     | 13,185.34     | 0.00          | -        | -      |
| 询价0Au9999  | 22,080.00     | 15,280.00     | -30.80% | 3,056.00     | 15,280.00     | 0.00          | -        | -      |
| 询价LAu9995  | 0.00          | 0.00          | -       | 0.00         | 0.00          | 0.00          | -        | -      |
| 询价LAu9999  | 0.00          | 0.00          | -       | 0.00         | 0.00          | 0.00          | -        | -      |
| iAu100g    | 0.00          | 0.20          | -       | 0.04         | 0.00          | 0.20          | -        | -      |
| iAu995     | 0.00          | 0.00          | -       | 0.00         | 0.00          | 0.00          | -        | -      |
| iAu9999    | 17,583.24     | 6,243.08      | -64.49% | 1,248.62     | 6,226.84      | 16.24         | 383.43:1 | -      |
| 上海金SHAU    | 30,166.00     | 21,484.00     | -28.78% | 4,296.80     | 21,484.00     | 0.00          | -        | -      |
| Pt99.95    | 1,130.00      | 830.00        | -26.55% | 166.00       | 616.00        | 214.00        | 2.88:1   | -      |
| Ag99.9     | 0.00          | 0.00          | -       | 0.00         | 0.00          | 0.00          | -        | -      |
| Ag99.99    | 960.00        | 3,930.00      | 309.38% | 786.00       | 1,965.00      | 1,965.00      | 1:1      | -      |
| Ag(T+D)    | 25,661,322.00 | 20,975,514.00 | -18.26% | 4,195,102.80 | 3,296,109.00  | 17,679,405.00 | 1:5.36   | -      |
| 询价PAg99.99 | 396,060.00    | 239,760.00    | -39.46% | 47,952.00    | 236,880.00    | 2,880.00      | 82.25:1  | -      |
| 黄金合计       | 1,098,331.98  | 1,316,903.44  | 19.90%  | 263,380.69   | 1,093,154.64  | 223,748.80    | 4.89:1   | -      |
| 白银合计       | 26,058,342.00 | 21,219,204.00 | -18.57% | 4,243,840.80 | 3,534,954.00  | 17,684,250.00 | 1:5      | -      |
| 铂金合计       | 1,130.00      | 830.00        | -26.55% | 166.00       | 616.00        | 214.00        | 2.88:1   | -      |
| 总计         | 27,157,803.98 | 22,536,937.44 | -17.01% | 4,507,387.49 | 4,628,724.64  | 17,908,212.80 | 1:3.87   | -      |
| 成交金额       | 单位: 万元        |               |         |              |               |               |          |        |
| 品种         | 上周            | 本周            | 增减      | 日均           | 成交量           | 自营量           | 代理量      | 自营:代理  |
| Au99.5     | 0.00          | 0.00          | -       | 0.00         | 0.00          | 0.00          | 0.00     | -      |
| Au99.95    | 145,525.43    | 219,241.15    | 50.65%  | 43,848.23    | 140,573.03    | 78,668.12     | 1.79:1   | -      |
| Au99.99    | 2,702,613.69  | 3,622,581.89  | 34.04%  | 724,516.38   | 2,448,134.94  | 1,174,446.95  | 2.08:1   | -      |
| Au100g     | 4,266.99      | 2,671.10      | -37.40% | 534.22       | 702.01        | 1,969.09      | 1:2.8    | -      |
| Au50g      | 0.00          | 0.00          | -       | 0.00         | 0.00          | 0.00          | -        | -      |
| PGC30g     | 56.58         | 60.28         | 6.54%   | 12.06        | 0.00          | 60.28         | -        | -      |
| Au(T+D)    | 10,100,234.02 | 8,715,544.53  | -13.71% | 1,743,108.91 | 4,520,939.77  | 4,194,604.77  | 1.08:1   | -      |
| mAu(T+D)   | 1,499,317.16  | 1,436,280.60  | -4.20%  | 287,256.12   | 910,320.92    | 525,959.68    | 1.73:1   | -      |
| Au(T+N1)   | 352,273.45    | 458,553.17    | 30.17%  | 91,710.63    | 313,991.52    | 144,561.65    | 2.17:1   | -      |
| Au(T+N2)   | 38,303.09     | 14,502.07     | -62.14% | 2,900.41     | 13,203.71     | 1,298.36      | 10.17:1  | -      |
| 询价Au9995   | 0.00          | 188,340.60    | -       | 37,668.12    | 188,340.60    | 0.00          | -        | -      |
| 询价Au9999   | 13,589,856.73 | 21,245,993.53 | 56.34%  | 4,249,198.71 | 20,990,097.44 | 255,896.09    | 82.03:1  | -      |
| 询价iAu9999  | 495,603.88    | 376,839.50    | -23.96% | 75,367.90    | 376,839.50    | 0.00          | -        | -      |
| 询价0Au9999  | 618,240.00    | 427,840.00    | -30.80% | 85,568.00    | 427,840.00    | 0.00          | -        | -      |
| 询价LAu9995  | 0.00          | 0.00          | -       | 0.00         | 0.00          | 0.00          | -        | -      |
| 询价LAu9999  | 0.00          | 0.00          | -       | 0.00         | 0.00          | 0.00          | -        | -      |
| iAu100g    | 0.00          | 5.36          | -       | 1.07         | 0.00          | 5.36          | -        | -      |
| iAu995     | 0.00          | 0.00          | -       | 0.00         | 0.00          | 0.00          | -        | -      |
| iAu9999    | 489,804.66    | 175,565.20    | -64.16% | 35,113.04    | 175,110.68    | 454.51        | 385.27:1 | -      |
| 上海金SHAU    | 846,523.02    | 610,192.02    | -27.92% | 122,038.40   | 610,192.02    | 0.00          | -        | -      |
| Pt99.95    | 21,768.37     | 15,895.54     | -26.98% | 3,179.11     | 11,796.11     | 4,099.43      | 2.88:1   | -      |
| Ag99.9     | 0.00          | 0.00          | -       | 0.00         | 0.00          | 0.00          | -        | -      |
| Ag99.99    | 345.60        | 1,445.20      | 318.17% | 289.04       | 722.60        | 722.60        | 1:1      | -      |
| Ag(T+D)    | 9,212,370.43  | 7,584,952.57  | -17.67% | 1,516,990.51 | 1,191,673.83  | 6,393,278.74  | 1:5.36   | -      |
| 询价PAg99.99 | 141,737.33    | 87,425.46     | -38.32% | 17,485.09    | 86,372.10     | 1,053.36      | 82:1     | -      |
| 黄金合计       | 30,882,618.68 | 37,494,211.00 | 21.41%  | 7,498,842.20 | 31,116,286.13 | 6,377,924.87  | 4.88:1   | -      |
| 白银合计       | 9,354,453.36  | 7,673,823.23  | -17.97% | 1,534,764.65 | 1,278,768.54  | 6,395,054.70  | 1:5      | -      |
| 铂金合计       | 21,768.37     | 15,895.54     | -26.98% | 3,179.11     | 11,796.11     | 4,099.43      | 2.88:1   | -      |
| 总计         | 40,258,840.42 | 45,183,929.77 | 12.23%  | 9,036,785.95 | 32,406,850.77 | 12,777,079.00 | 2.54:1   | -      |



PGC30g一周行情

| 日期   | 开盘价    | 最高价    | 最低价    | 收盘价    | 涨跌    | 涨跌幅    | 加权平均价  | 成交量  | 成交额        |
|------|--------|--------|--------|--------|-------|--------|--------|------|------------|
| 3/11 | 289.00 | 289.00 | 286.00 | 287.00 | 1.34  | 0.47%  | 287.00 | 0.54 | 154,980.00 |
| 3/12 | 287.00 | 287.00 | 285.00 | 285.00 | -2.00 | -0.70% | 285.22 | 0.54 | 154,020.00 |
| 3/13 | 287.88 | 288.50 | 287.88 | 288.07 | 3.07  | 1.08%  | 288.05 | 1.02 | 293,812.80 |
| 3/14 | --     | --     | --     | --     | --    | --     | --     | --   | --         |
| 3/15 | --     | --     | --     | --     | --    | --     | --     | --   | --         |
| 一周   | 289.00 | 289.00 | 285.00 | 288.07 | 2.41  | 0.84%  | 287.05 | 2.10 | 602,812.80 |

iAu99.99一周行情

| 日期   | 开盘价    | 最高价    | 最低价    | 收盘价    | 涨跌    | 涨跌幅    | 加权平均价  | 成交量      | 成交额              |
|------|--------|--------|--------|--------|-------|--------|--------|----------|------------------|
| 3/11 | 280.00 | 281.18 | 280.00 | 280.84 | 1.04  | 0.37%  | 280.73 | 1,581.54 | 443,989,188.60   |
| 3/12 | 279.80 | 280.40 | 279.50 | 279.99 | -0.85 | -0.30% | 280.16 | 884.86   | 247,905,187.60   |
| 3/13 | 280.40 | 281.95 | 280.40 | 281.90 | 1.91  | 0.68%  | 281.58 | 1,656.88 | 466,546,065.00   |
| 3/14 | 281.61 | 282.25 | 281.50 | 281.82 | -0.08 | -0.03% | 282.04 | 1,603.20 | 452,181,922.00   |
| 3/15 | 279.00 | 281.80 | 279.00 | 281.30 | -0.52 | -0.18% | 280.73 | 516.60   | 145,029,603.60   |
| 一周   | 280.00 | 282.25 | 279.00 | 281.30 | 1.50  | 0.54%  | 281.22 | 6,243.08 | 1,755,651,966.80 |

Au(T+D)一周行情

| 日期   | 开盘价    | 最高价    | 最低价    | 收盘价    | 涨跌    | 涨跌幅    | 加权平均价  | 成交量        | 成交额               | 持仓      |
|------|--------|--------|--------|--------|-------|--------|--------|------------|-------------------|---------|
| 3/11 | 282.31 | 284.21 | 282.10 | 283.36 | 2.22  | 0.79%  | 283.25 | 64,260.00  | 18,201,934,220.00 | 228,250 |
| 3/12 | 283.06 | 283.45 | 282.25 | 282.76 | -0.49 | -0.17% | 282.92 | 55,440.00  | 15,685,391,620.00 | 229,538 |
| 3/13 | 283.11 | 284.75 | 282.90 | 284.63 | 1.71  | 0.60%  | 284.05 | 53,780.00  | 15,276,525,540.00 | 226,298 |
| 3/14 | 285.20 | 285.28 | 284.05 | 284.20 | 0.15  | 0.05%  | 284.66 | 52,552.00  | 14,959,474,380.00 | 236,988 |
| 3/15 | 283.40 | 284.30 | 282.34 | 284.21 | -0.45 | -0.16% | 283.19 | 81,330.00  | 23,032,119,560.00 | 235,646 |
| 一周   | 282.31 | 285.28 | 282.10 | 284.21 | 3.07  | 1.09%  | 283.56 | 307,362.00 | 87,155,445,320.00 | 235,646 |

mAu(T+D)一周行情

| 日期   | 开盘价    | 最高价    | 最低价    | 收盘价    | 涨跌    | 涨跌幅    | 加权平均价  | 成交量       | 成交额               | 持仓      |
|------|--------|--------|--------|--------|-------|--------|--------|-----------|-------------------|---------|
| 3/11 | 282.79 | 284.25 | 282.31 | 283.45 | 1.91  | 0.68%  | 283.53 | 8,582.00  | 2,433,297,604.00  | 816,778 |
| 3/12 | 283.35 | 283.56 | 282.50 | 282.87 | -0.66 | -0.23% | 283.06 | 8,581.80  | 2,429,189,394.00  | 786,944 |
| 3/13 | 283.07 | 284.90 | 283.02 | 284.80 | 1.74  | 0.61%  | 284.52 | 9,974.20  | 2,837,899,478.00  | 779,750 |
| 3/14 | 285.30 | 285.33 | 284.21 | 284.25 | -0.27 | -0.09% | 284.70 | 10,283.40 | 2,927,691,906.00  | 769,360 |
| 3/15 | 283.31 | 284.40 | 282.60 | 284.26 | -0.44 | -0.15% | 283.47 | 13,174.60 | 3,734,727,624.00  | 750,938 |
| 一周   | 282.79 | 285.33 | 282.31 | 284.26 | 2.72  | 0.97%  | 283.87 | 50,596.00 | 14,362,806,006.00 | 750,938 |

Ag(T+D)一周行情

| 日期   | 开盘价     | 最高价     | 最低价     | 收盘价     | 涨跌     | 涨跌幅    | 加权平均价   | 成交量           | 成交额               | 持仓         |
|------|---------|---------|---------|---------|--------|--------|---------|---------------|-------------------|------------|
| 3/11 | 3612.00 | 3642.00 | 3606.00 | 3628.00 | 30.00  | 0.83%  | 3629.00 | 5,153,926.00  | 18,704,594,932.00 | 11,489,976 |
| 3/12 | 3627.00 | 3645.00 | 3618.00 | 3637.00 | 8.00   | 0.22%  | 3631.00 | 2,445,584.00  | 8,881,126,646.00  | 11,473,796 |
| 3/13 | 3640.00 | 3653.00 | 3636.00 | 3643.00 | 12.00  | 0.33%  | 3645.00 | 2,655,720.00  | 9,680,196,770.00  | 11,923,706 |
| 3/14 | 3653.00 | 3653.00 | 3603.00 | 3604.00 | -41.00 | -1.12% | 3621.00 | 4,355,496.00  | 15,775,004,758.00 | 12,111,956 |
| 3/15 | 3590.00 | 3599.00 | 3568.00 | 3598.00 | -23.00 | -0.64% | 3583.00 | 6,364,788.00  | 22,808,602,592.00 | 12,694,932 |
| 一周   | 3612.00 | 3653.00 | 3568.00 | 3598.00 | 0.00   | 0.00%  | 3616.10 | 20,975,514.00 | 75,849,525,698.00 | 12,694,932 |

SHAU一周行情

| 日期   | 早盘基准价  | 午盘基准价  |
|------|--------|--------|
| 3/11 | 283.26 | 283.79 |
| 3/12 | 282.78 | 283.29 |
| 3/13 | 284.52 | 284.61 |
| 3/14 | 284.46 | 284.56 |
| 3/15 | 282.80 | 284.22 |

### 黄金交易量前十名

单位：千克

| 序号 | 会员买卖总量前十名 |            |        | 买入量前十名 |            |        | 卖出量前十名 |            |        |
|----|-----------|------------|--------|--------|------------|--------|--------|------------|--------|
|    | 会员简称      | 买卖总量       | 比重     | 会员简称   | 买入量        | 比重     | 会员简称   | 卖出量        | 比重     |
| 1  | 浦发银行      | 267,751.29 | 20.33% | 浦发银行   | 136,821.22 | 20.78% | 浦发银行   | 130,930.07 | 19.88% |
| 2  | 招商银行      | 94,332.77  | 7.16%  | 招商银行   | 46,566.32  | 7.07%  | 招商银行   | 47,766.45  | 7.25%  |
| 3  | 交通银行      | 87,776.75  | 6.67%  | 交通银行   | 46,093.73  | 7.00%  | 交通银行   | 41,683.02  | 6.33%  |
| 4  | 农业银行      | 75,590.07  | 5.74%  | 农业银行   | 38,982.06  | 5.92%  | 农业银行   | 36,608.01  | 5.56%  |
| 5  | 平安银行      | 66,046.79  | 5.02%  | 工商银行   | 38,821.73  | 5.90%  | 中国银行   | 32,918.00  | 5.00%  |
| 6  | 工商银行      | 65,318.60  | 4.96%  | 平安银行   | 34,512.02  | 5.24%  | 平安银行   | 31,534.77  | 4.79%  |
| 7  | 中国银行      | 57,820.58  | 4.39%  | 中信银行   | 28,103.31  | 4.27%  | 浙商银行   | 29,683.34  | 4.51%  |
| 8  | 中信银行      | 56,123.76  | 4.26%  | 中国银行   | 24,902.58  | 3.78%  | 中信银行   | 28,020.45  | 4.26%  |
| 9  | 宁波银行      | 47,858.64  | 3.63%  | 上海农商   | 24,000.87  | 3.65%  | 工商银行   | 26,496.87  | 4.02%  |
| 10 | 浙商银行      | 43,106.84  | 3.27%  | 民生银行   | 23,723.92  | 3.60%  | 宁波银行   | 24,982.22  | 3.79%  |
|    | 合计        | 861,726.09 | 65.44% |        | 442,527.76 | 67.21% |        | 430,623.20 | 65.40% |

### 白银交易量前十名

单位：千克

| 序号 | 会员买卖总量前十名    |               |        | 买入量前十名       |              |        | 卖出量前十名       |              |        |
|----|--------------|---------------|--------|--------------|--------------|--------|--------------|--------------|--------|
|    | 会员简称         | 买卖总量          | 比重     | 会员简称         | 买入量          | 比重     | 会员简称         | 卖出量          | 比重     |
| 1  | 工商银行         | 3,294,437.00  | 15.53% | 工商银行         | 1,803,179.00 | 17.00% | 工商银行         | 1,491,258.00 | 14.06% |
| 2  | 平安银行         | 2,120,802.00  | 9.99%  | 平安银行         | 981,285.00   | 9.25%  | 平安银行         | 1,139,517.00 | 10.74% |
| 3  | 浦发银行         | 1,559,331.00  | 7.35%  | 浦发银行         | 757,851.00   | 7.14%  | 浦发银行         | 801,480.00   | 7.55%  |
| 4  | 中国银行         | 1,235,089.00  | 5.82%  | 中国银行         | 617,493.00   | 5.82%  | 中国银行         | 617,596.00   | 5.82%  |
| 5  | 建设银行         | 1,063,779.00  | 5.01%  | 招金集团         | 533,905.00   | 5.03%  | 建设银行         | 541,370.00   | 5.10%  |
| 6  | 上海仟家信        | 1,060,121.00  | 5.00%  | 上海仟家信        | 531,038.00   | 5.01%  | 上海仟家信        | 529,083.00   | 4.99%  |
| 7  | 招金集团         | 955,271.00    | 4.50%  | 建设银行         | 522,409.00   | 4.92%  | 金创黄金         | 469,835.00   | 4.43%  |
| 8  | 山东恒邦         | 864,753.00    | 4.08%  | 农业银行         | 497,931.00   | 4.69%  | 山东恒邦         | 454,969.00   | 4.29%  |
| 9  | 农业银行         | 844,468.00    | 3.98%  | Jump Trading | 417,750.00   | 3.94%  | 招金集团         | 421,366.00   | 3.97%  |
| 10 | Jump Trading | 836,122.00    | 3.94%  | 山东恒邦         | 409,784.00   | 3.86%  | Jump Trading | 418,372.00   | 3.94%  |
|    | 合计           | 13,834,173.00 | 65.20% |              | 7,072,625.00 | 66.66% |              | 6,884,846.00 | 64.89% |

### 铂金交易量前十名

单位：千克

| 序号 | 会员买入量前十名 |        |        | 自营买入量前十名 |        |         | 代理买入量前十名 |        |         |
|----|----------|--------|--------|----------|--------|---------|----------|--------|---------|
|    | 会员简称     | 买入量    | 比重     | 会员简称     | 自营量    | 比重      | 会员简称     | 代理量    | 比重      |
| 1  | 上海贺利氏    | 157.00 | 37.83% | 上海贺利氏    | 157.00 | 78.11%  | 深圳宝福     | 110.00 | 51.40%  |
| 2  | 深圳宝福     | 110.00 | 26.51% | 老凤祥      | 25.00  | 12.44%  | 广东粤宝     | 45.00  | 21.03%  |
| 3  | 广东粤宝     | 45.00  | 10.84% | 周大生      | 10.00  | 4.98%   | 三门峡金渠    | 15.00  | 7.01%   |
| 4  | 老凤祥      | 25.00  | 6.02%  | 贵研金属     | 6.00   | 2.99%   | 建设银行     | 13.00  | 6.07%   |
| 5  | 三门峡金渠    | 15.00  | 3.61%  | 周大福珠宝    | 3.00   | 1.49%   | 金大福珠宝    | 8.00   | 3.74%   |
| 6  | 建设银行     | 13.00  | 3.13%  |          |        |         | 深圳翠绿     | 6.00   | 2.80%   |
| 7  | 周大生      | 10.00  | 2.41%  |          |        |         | 周大福珠宝    | 6.00   | 2.80%   |
| 8  | 周大福珠宝    | 9.00   | 2.17%  |          |        |         | 工商银行     | 5.00   | 2.34%   |
| 9  | 金大福珠宝    | 8.00   | 1.93%  |          |        |         | 平安银行     | 3.00   | 1.40%   |
| 10 | 贵研金属     | 6.00   | 1.45%  |          |        |         | 佛山工艺     | 3.00   | 1.40%   |
|    | 合计       | 398    | 95.90% |          | 201    | 100.00% |          | 214    | 100.00% |

### 黄金代理成交量前十名

### 黄金自营成交量前十名

单位：千克

| 序号 | 会员简称  | 代理量        | 占代理总量% | 会员简称 | 自营量        | 占自营总量% |
|----|-------|------------|--------|------|------------|--------|
| 1  | 平安银行  | 35,067.19  | 15.67% | 浦发银行 | 248,215.72 | 22.71% |
| 2  | 工商银行  | 24,914.60  | 11.14% | 招商银行 | 90,375.00  | 8.27%  |
| 3  | 浦发银行  | 19,535.57  | 8.73%  | 交通银行 | 79,874.95  | 7.31%  |
| 4  | 中国银行  | 13,867.38  | 6.20%  | 农业银行 | 65,130.14  | 5.96%  |
| 5  | 上海仟家信 | 11,695.40  | 5.23%  | 中信银行 | 55,917.21  | 5.12%  |
| 6  | 招金集团  | 10,698.17  | 4.78%  | 宁波银行 | 47,814.64  | 4.37%  |
| 7  | 农业银行  | 10,459.93  | 4.67%  | 中国银行 | 43,953.20  | 4.02%  |
| 8  | 交通银行  | 7,901.80   | 3.53%  | 浙商银行 | 43,106.84  | 3.94%  |
| 9  | 紫金矿业  | 6,054.16   | 2.71%  | 广发银行 | 40,779.90  | 3.73%  |
| 10 | 华夏银行  | 5,756.84   | 2.57%  | 工商银行 | 40,404.00  | 3.70%  |
| 合计 |       | 145,951.04 | 65.23% |      | 755,571.60 | 69.12% |

### 白银代理成交量前十名

| 序号 | 会员简称  | 代理量           | 占代理总量% |
|----|-------|---------------|--------|
| 1  | 工商银行  | 3,294,437.00  | 18.63% |
| 2  | 平安银行  | 1,874,085.00  | 10.60% |
| 3  | 浦发银行  | 1,250,564.00  | 7.07%  |
| 4  | 中国银行  | 1,215,089.00  | 6.87%  |
| 5  | 上海仟家信 | 1,060,121.00  | 5.99%  |
| 6  | 招金集团  | 955,271.00    | 5.40%  |
| 7  | 山东恒邦  | 862,753.00    | 4.88%  |
| 8  | 金创黄金  | 815,996.00    | 4.61%  |
| 9  | 建设银行  | 794,371.00    | 4.49%  |
| 10 | 农业银行  | 679,946.00    | 3.84%  |
| 合计 |       | 12,802,633.00 | 72.40% |

### 交割情况表

单位：千克

|       | 黄金           | 白银             |
|-------|--------------|----------------|
| 本周交割量 | 283,842.70   | 13,740.00      |
| 本周成交量 | 535,730.10   | 20,979,444.00  |
| 本周交割比 | 52.98%       | 0.07%          |
| 累计交割量 | 2,460,913.68 | 7,534,710.00   |
| 累计成交量 | 4,859,274.88 | 189,639,614.00 |
| 累计交割比 | 50.64%       | 3.97%          |

### 上海黄金交易所指定仓库库存周报

单位：千克

| 交割品种 | 上周库存         | 本周增减      | 本周库存         |
|------|--------------|-----------|--------------|
| 白银   | 2,790,090.00 | 38,775.00 | 2,828,865.00 |

## 国际金价比较图

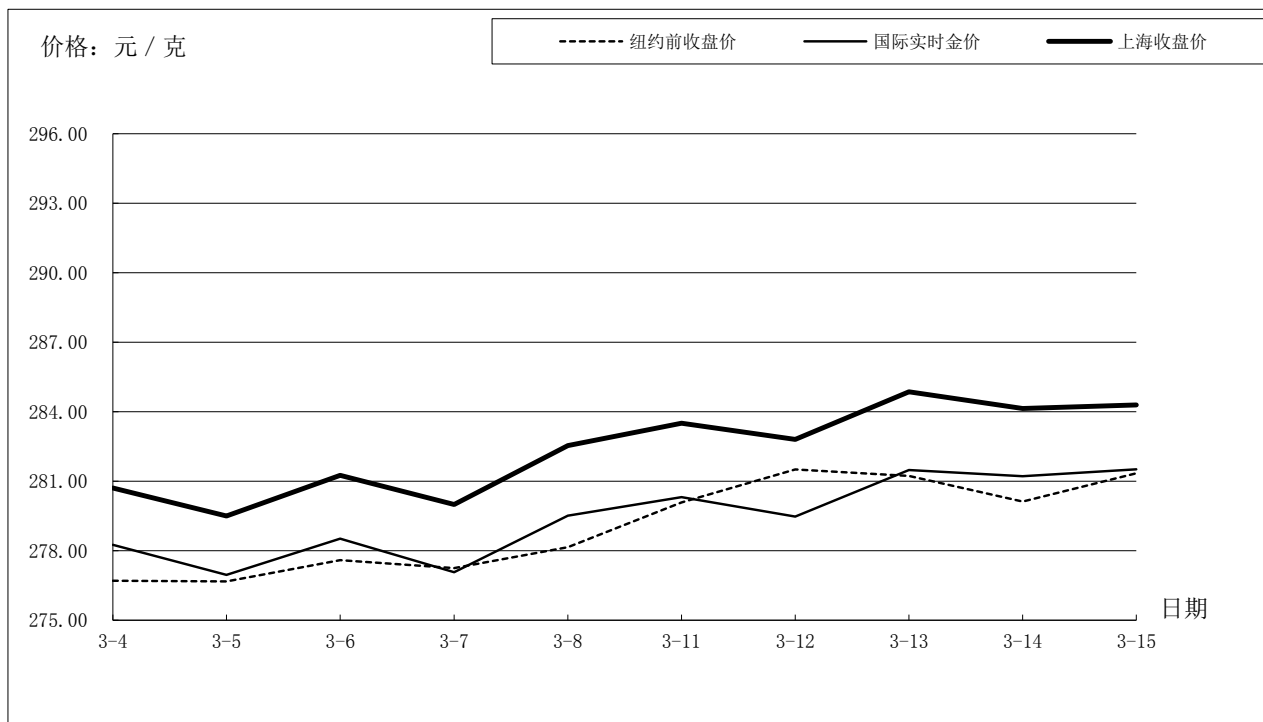

单位：元 / 克

| 日期   | 纽约前收盘价 | 国际实时金价 | 上海收盘价  | 上海-国际 |
|------|--------|--------|--------|-------|
| 3-4  | 276.71 | 278.25 | 280.71 | 2.46  |
| 3-5  | 276.68 | 276.96 | 279.50 | 2.54  |
| 3-6  | 277.59 | 278.53 | 281.25 | 2.72  |
| 3-7  | 277.25 | 277.07 | 280.00 | 2.93  |
| 3-8  | 278.16 | 279.51 | 282.54 | 3.03  |
| 3-11 | 280.08 | 280.32 | 283.50 | 3.18  |
| 3-12 | 281.51 | 279.47 | 282.80 | 3.33  |
| 3-13 | 281.23 | 281.49 | 284.86 | 3.37  |
| 3-14 | 280.13 | 281.21 | 284.14 | 2.93  |
| 3-15 | 281.35 | 281.52 | 284.29 | 2.77  |

## 国际铂金价格比较图

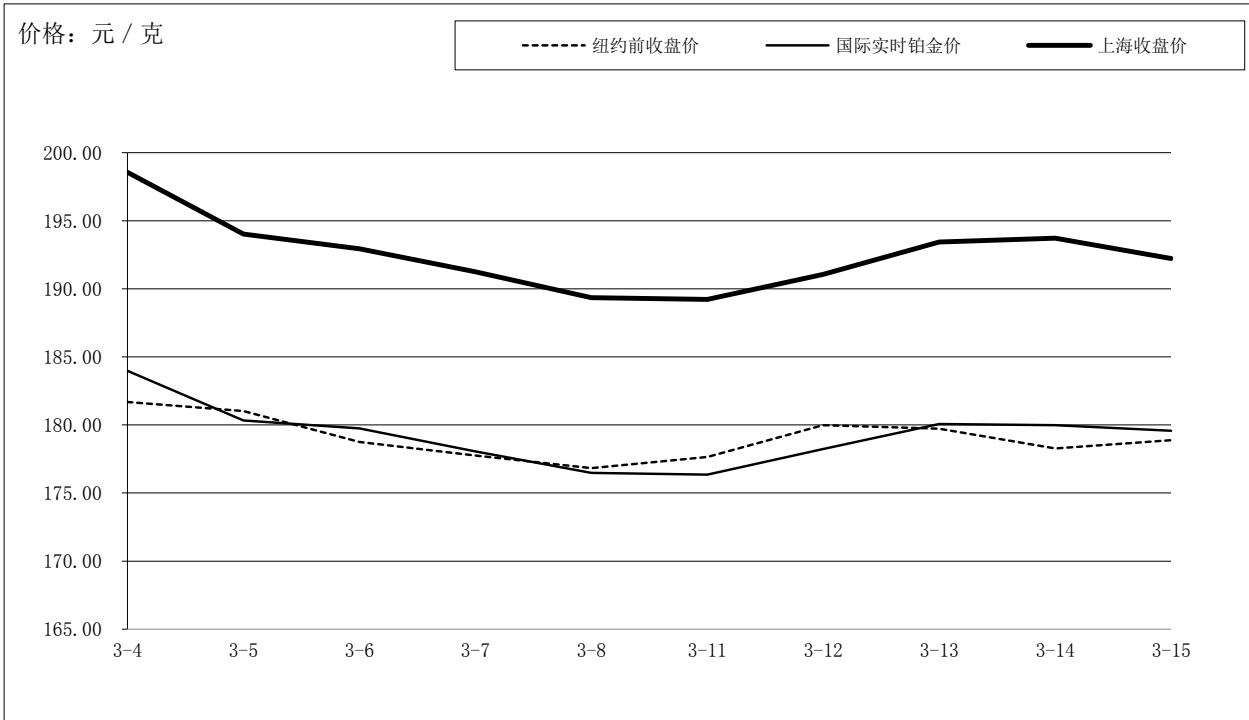

单位：元 / 克

| 日期   | 纽约前收盘价 | 国际实时铂金价 | 上海收盘价  | 上海-国际 |
|------|--------|---------|--------|-------|
| 3-4  | 181.69 | 183.98  | 198.56 | 14.58 |
| 3-5  | 181.03 | 180.33  | 194.02 | 13.69 |
| 3-6  | 178.75 | 179.75  | 192.95 | 13.20 |
| 3-7  | 177.75 | 178.06  | 191.25 | 13.19 |
| 3-8  | 176.83 | 176.47  | 189.36 | 12.89 |
| 3-11 | 177.66 | 176.35  | 189.22 | 12.87 |
| 3-12 | 179.99 | 178.24  | 191.06 | 12.82 |
| 3-13 | 179.72 | 180.07  | 193.43 | 13.36 |
| 3-14 | 178.28 | 179.98  | 193.71 | 13.73 |
| 3-15 | 178.88 | 179.57  | 192.22 | 12.65 |

## 国际白银价格比较图

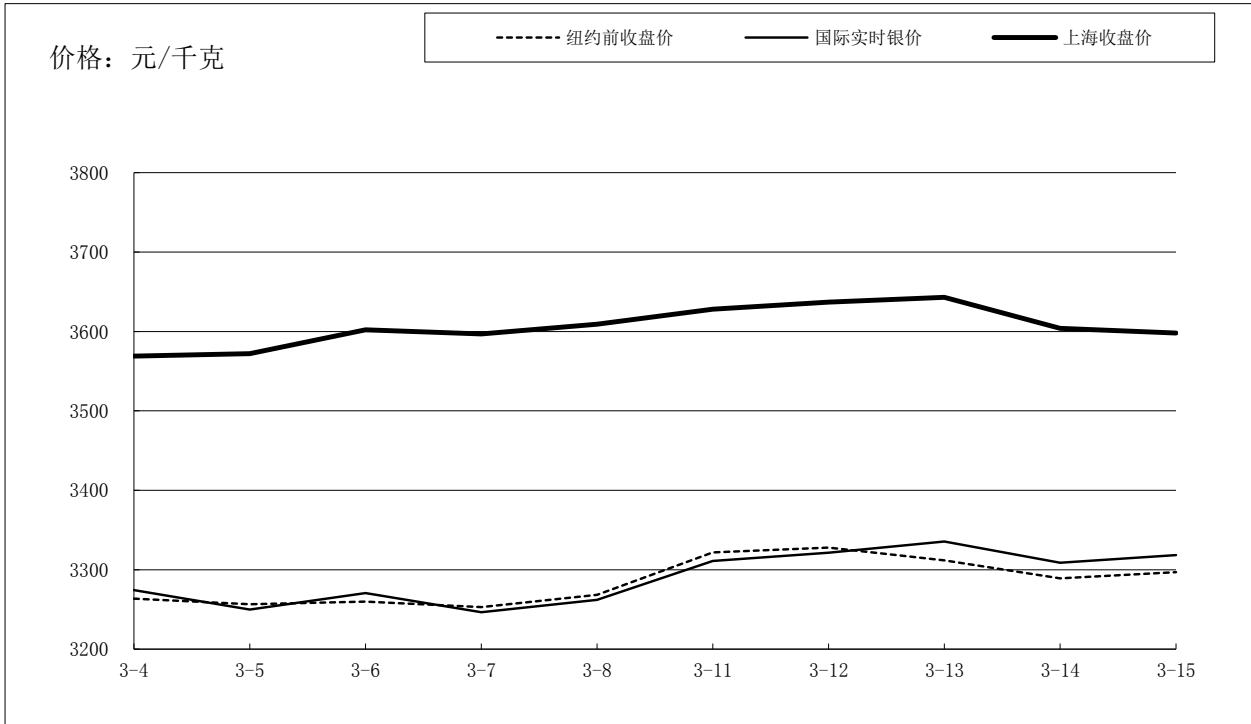

单位：元 / 千克

| 日期   | 纽约前收盘价 | 国际实时银价 | 上海收盘价 | 上海-国际  |
|------|--------|--------|-------|--------|
| 3-4  | 3263   | 3274   | 3,569 | 294.77 |
| 3-5  | 3256   | 3250   | 3,572 | 322.07 |
| 3-6  | 3260   | 3271   | 3,602 | 331.43 |
| 3-7  | 3253   | 3246   | 3,597 | 350.53 |
| 3-8  | 3269   | 3262   | 3,609 | 346.97 |
| 3-11 | 3322   | 3311   | 3,628 | 316.89 |
| 3-12 | 3328   | 3321   | 3,637 | 315.61 |
| 3-13 | 3312   | 3336   | 3,643 | 307.50 |
| 3-14 | 3289   | 3309   | 3,604 | 295.31 |
| 3-15 | 3297   | 3318   | 3,598 | 279.63 |