

行情周报

2021年第35期(总第924期)

9月6日-9月10日

成交量、成交金额情况表

成交量	单位: 千克						
品种	上周	本周	增减	日均成交量	自营量	代理量	自营:代理
Au99.5	0.00	0.00	-	0.00	0.00	0.00	-
Au99.95	792.00	1,412.00	78.28%	282.40	772.00	640.00	1.21:1
Au99.99	66,355.10	69,503.50	4.74%	13,900.70	43,308.69	26,194.81	1.65:1
Au100g	89.60	103.20	15.18%	20.64	27.90	75.30	1:2.7
PGC30g	0.72	5.46	658.33%	1.09	5.10	0.36	14.17:1
Au(T+D)	99,350.00	122,908.00	23.71%	24,581.60	68,129.00	54,779.00	1.24:1
mAu(T+D)	27,960.60	33,797.60	20.88%	6,759.52	18,311.30	15,486.30	1.18:1
Au(T+N1)	18.20	25.40	39.56%	5.08	0.40	25.00	1:62.5
Au(T+N2)	98.40	251.80	155.89%	50.36	48.60	203.20	1:4.18
NYAuTN06	268.60	209.80	-21.89%	41.96	111.20	98.60	1.13:1
NYAuTN12	230.80	222.20	-3.73%	44.44	128.80	93.40	1.38:1
询价Au9995	8,000.00	9,000.00	12.50%	1,800.00	9,000.00	0.00	-
询价Au9999	326,846.40	316,273.80	-3.23%	63,254.76	315,006.80	1,267.00	248.62:1
询价iAu9999	63,254.00	13,586.00	-78.52%	2,717.20	13,586.00	0.00	-
询价iAu995	0.00	0.00	-	0.00	0.00	0.00	-
询价0Au9999	0.00	4,000.00	-	800.00	4,000.00	0.00	-
询价LAu9995	0.00	0.00	-	0.00	0.00	0.00	-
询价LAu9999	0.00	10,000.00	-	2,000.00	10,000.00	0.00	-
iAu100g	0.00	0.00	-	0.00	0.00	0.00	-
iAu995	0.00	0.00	-	0.00	0.00	0.00	-
iAu9999	5,473.50	14,975.42	173.60%	2,995.08	14,975.39	0.03	499179.67:1
上海金SHAU	22,898.00	22,746.00	-0.66%	4,549.20	21,968.00	778.00	28.24:1
Pt99.95	1,722.00	2,956.00	71.66%	591.20	1,715.00	1,241.00	1.38:1
Ag99.99	0.00	1,200.00	-	240.00	600.00	600.00	1:1
Ag(T+D)	16,429,172.00	18,845,796.00	14.71%	3,769,159.20	6,761,936.00	12,083,860.00	1:1.79
询价PAg99.99	154,560.00	70,260.00	-54.54%	14,052.00	61,170.00	9,090.00	6.73:1
询价OAg99.99	0.00	0.00	-	0.00	0.00	0.00	-
上海银SHAG	270,090.00	236,220.00	-12.54%	47,244.00	214,530.00	21,690.00	9.89:1
黄金合计	621,635.92	619,020.18	-0.42%	123,804.04	519,379.18	99,641.00	5.21:1
白银合计	16,853,822.00	19,153,476.00	13.64%	3,830,695.20	7,038,236.00	12,115,240.00	1:1.72
铂金合计	1,722.00	2,956.00	71.66%	591.20	1,715.00	1,241.00	1.38:1
总计	17,477,179.92	19,775,452.18	13.15%	3,955,090.44	7,559,330.18	12,216,122.00	1:1.62
成交金额	单位: 万元						
品种	上周	本周	增减	日均成交金额	自营量	代理量	自营:代理
Au99.5	0.00	0.00	-	0.00	0.00	0.00	-
Au99.95	29,895.09	53,032.58	77.40%	10,606.52	28,951.64	24,080.95	1.2:1
Au99.99	2,539,570.41	2,633,083.84	3.68%	526,616.77	1,641,993.27	991,090.57	1.66:1
Au100g	3,382.05	3,881.36	14.76%	776.27	1,047.58	2,833.78	1:2.71
PGC30g	27.60	207.48	651.72%	41.50	193.84	13.63	14.22:1
Au(T+D)	3,746,095.13	4,621,621.08	23.37%	924,324.22	2,562,124.96	2,059,496.12	1.24:1
mAu(T+D)	1,054,852.94	1,270,770.83	20.47%	254,154.17	688,006.50	582,764.33	1.18:1
Au(T+N1)	693.12	964.11	39.10%	192.82	15.09	949.02	1:62.9
Au(T+N2)	3,725.67	9,488.14	154.67%	1,897.63	1,837.62	7,650.52	1:4.16
NYAuTN06	10,302.88	8,037.43	-21.99%	1,607.49	4,259.23	3,778.20	1.13:1
NYAuTN12	8,753.12	8,406.62	-3.96%	1,681.32	4,869.28	3,537.33	1.38:1
询价Au9995	301,538.40	339,626.60	12.63%	67,925.32	339,626.60	0.00	-
询价Au9999	12,354,948.09	11,926,267.41	-3.47%	2,385,253.48	11,878,776.74	47,490.68	250.13:1
询价iAu9999	2,393,761.87	514,821.43	-78.49%	102,964.29	514,821.43	0.00	-
询价iAu995	0.00	0.00	-	0.00	0.00	0.00	-
询价0Au9999	0.00	131,200.00	-	26,240.00	131,200.00	0.00	-
询价LAu9995	0.00	0.00	-	0.00	0.00	0.00	-
询价LAu9999	0.00	374,000.00	-	74,800.00	374,000.00	0.00	-
iAu100g	0.00	0.00	-	0.00	0.00	0.00	-
iAu995	0.00	0.00	-	0.00	0.00	0.00	-
iAu9999	206,243.60	562,873.00	172.92%	112,574.60	562,871.87	1.14	494949.89:1
上海金SHAU	864,711.74	855,634.39	-1.05%	171,126.88	826,482.73	29,151.66	28.35:1
Pt99.95	37,522.15	64,044.31	70.68%	12,808.86	37,112.49	26,931.82	1.38:1
Ag99.99	0.00	634.44	-	126.89	317.22	317.22	1:1
Ag(T+D)	8,368,337.13	9,737,033.13	16.36%	1,947,406.63	3,492,657.09	6,244,376.04	1:1.79
询价PAg99.99	78,916.67	36,243.94	-54.07%	7,248.79	31,545.47	4,698.47	6.71:1
询价OAg99.99	0.00	0.00	-	0.00	0.00	0.00	-
上海银SHAG	137,931.20	122,071.37	-11.50%	24,414.27	110,870.52	11,200.85	9.9:1
黄金合计	23,518,501.70	23,313,916.29	-0.87%	4,662,783.26	19,561,078.36	3,752,837.93	5.21:1
白银合计	8,585,185.00	9,895,982.88	15.27%	1,979,196.58	3,635,390.30	6,260,592.58	1:1.72
铂金合计	37,522.15	64,044.31	70.68%	12,808.86	37,112.49	26,931.82	1.38:1
总计	32,141,208.86	33,273,943.48	3.52%	6,654,788.70	23,233,581.15	10,040,362.33	2.31:1

PGC30g一周行情

日期	开盘价	最高价	最低价	收盘价	涨跌	涨跌幅	加权平均价	成交量	成交额
9/6	385.71	385.71	385.71	385.71	3.00	0.78%	385.71	0.06	23,142.60
9/7	384.54	384.54	383.72	383.99	-1.72	-0.45%	383.99	0.18	69,118.80
9/8	381.00	381.00	379.69	380.34	-3.65	-0.95%	380.34	4.32	1,641,641.40
9/9	378.40	378.40	378.00	378.08	-2.26	-0.59%	378.08	0.42	158,793.60
9/10	379.61	380.00	378.00	379.18	1.10	0.29%	379.30	0.48	182,067.60
一周	385.71	385.71	378.00	379.18	-3.53	-0.92%	379.97	5.46	2,074,764.00

iAu99.99一周行情

日期	开盘价	最高价	最低价	收盘价	涨跌	涨跌幅	加权平均价	成交量	成交额
9/6	378.50	379.30	378.50	379.09	2.58	0.69%	379.00	5,741.80	2,176,153,039.60
9/7	379.25	380.40	377.15	377.58	-1.51	-0.40%	378.34	1,770.60	669,894,900.00
9/8	373.50	374.50	373.40	373.57	-4.01	-1.06%	373.81	1,458.80	545,327,290.00
9/9	371.70	372.20	371.55	372.20	-1.37	-0.37%	371.80	2,077.82	772,549,133.20
9/10	373.10	373.80	372.30	373.48	1.28	0.34%	373.06	3,926.40	1,464,805,680.00
一周	378.50	380.40	371.55	373.48	-3.03	-0.80%	374.94	14,975.42	5,628,730,042.80

Au(T+D)一周行情

日期	开盘价	最高价	最低价	收盘价	涨跌	涨跌幅	加权平均价	成交量	成交额	持仓
9/6	377.05	380.70	376.70	379.60	2.98	0.79%	379.14	34,100.00	12,928,950,920.00	141,446.00
9/7	379.31	379.87	377.62	378.05	-1.09	-0.29%	378.78	17,400.00	6,590,814,120.00	143,978.00
9/8	376.88	377.95	373.37	374.57	-4.21	-1.11%	374.93	33,664.00	12,621,731,840.00	146,624.00
9/9	374.01	374.80	371.00	372.80	-2.13	-0.57%	372.48	20,228.00	7,534,681,280.00	144,640.00
9/10	373.73	374.50	371.08	374.04	1.56	0.42%	373.37	17,516.00	6,540,032,640.00	140,002.00
一周	377.05	380.70	371.00	374.04	-2.58	-0.69%	376.02	122,908.00	46,216,210,800.00	140,002.00

mAu(T+D)一周行情

日期	开盘价	最高价	最低价	收盘价	涨跌	涨跌幅	加权平均价	成交量	成交额	持仓
9/6	377.30	380.64	376.60	379.63	2.62	0.69%	379.57	7,979.40	3,028,740,992.00	525,888.00
9/7	379.40	379.93	377.73	378.21	-1.36	-0.36%	378.88	4,773.00	1,808,436,328.00	519,282.00
9/8	377.03	378.55	373.64	374.70	-4.18	-1.10%	375.01	8,288.80	3,108,445,274.00	542,880.00
9/9	374.50	374.75	371.20	372.96	-2.05	-0.55%	372.80	5,573.20	2,077,732,218.00	548,104.00
9/10	373.74	374.70	371.33	374.17	1.37	0.37%	373.69	7,183.20	2,684,353,498.00	561,074.00
一周	377.30	380.64	371.20	374.17	-2.84	-0.75%	375.99	33,797.60	12,707,708,310.00	561,074.00

Ag(T+D)一周行情

日期	开盘价	最高价	最低价	收盘价	涨跌	涨跌幅	加权平均价	成交量	成交额	持仓
9/6	5,115.00	5,259.00	5,104.00	5,253.00	159.00	3.12%	5,196.00	5,862,904.00	30,464,951,734.00	7,502,292.00
9/7	5,246.00	5,270.00	5,205.00	5,218.00	22.00	0.42%	5,234.00	2,056,052.00	10,761,548,812.00	7,100,518.00
9/8	5,172.00	5,214.00	5,155.00	5,176.00	-58.00	-1.11%	5,178.00	3,269,592.00	16,931,584,472.00	6,800,626.00
9/9	5,165.00	5,181.00	5,077.00	5,098.00	-80.00	-1.54%	5,114.00	4,205,672.00	21,510,057,398.00	7,059,276.00
9/10	5,142.00	5,153.00	5,096.00	5,137.00	23.00	0.45%	5,128.00	3,451,576.00	17,702,188,864.00	6,598,652.00
一周	5,115.00	5,270.00	5,077.00	5,137.00	43.00	0.84%	5,166.69	18,845,796.00	97,370,331,280.00	6,598,652.00

SHAU一周行情

日期	早盘基准价	午盘基准价
9/6	379.99	379.81
9/7	379.88	378.09
9/8	374.70	373.85
9/9	372.57	372.32
9/10	373.53	374.58

SHAG一周行情

日期	早盘基准价	午盘基准价
9/6	5,249.00	5,250.00
9/7	5,261.00	5,209.00
9/8	5,171.00	5,166.00
9/9	5,096.00	5,087.00
9/10	5,109.00	5,134.00

黄金交易量前十名

单位：千克

序号	会员买卖总量前十名			买入量前十名			卖出量前十名		
	会员简称	买卖总量	比重	会员简称	买入量	比重	会员简称	卖出量	比重
1	中国银行	84,630.05	13.67%	兴业银行	33,599.53	10.86%	中国银行	63,295.55	20.45%
2	宁波银行	37,473.57	6.05%	浦发银行	25,748.10	8.32%	招商银行	22,247.30	7.19%
3	兴业银行	36,757.81	5.94%	中国银行	21,334.50	6.89%	宁波银行	21,074.01	6.81%
4	浦发银行	35,528.33	5.74%	工商银行	16,683.92	5.39%	农业银行	17,167.40	5.55%
5	农业银行	30,897.71	4.99%	宁波银行	16,399.56	5.30%	华夏银行股份 有限公司	10,884.24	3.52%
6	华夏银行股份有 限公司	26,707.62	4.31%	华夏银行股份有 限公司	15,823.38	5.11%	平安银行	10,674.26	3.45%
7	工商银行	25,704.74	4.15%	农业银行	13,730.31	4.44%	交通银行	10,260.39	3.32%
8	招商银行	25,377.64	4.10%	平安银行	11,514.00	3.72%	浦发银行	9,780.23	3.16%
9	平安银行	22,188.26	3.58%	上海银行	10,610.40	3.43%	北京银行	9,403.15	3.04%
10	北京银行	19,903.25	3.22%	北京银行	10,500.10	3.39%	Jump Trading	9,245.60	2.99%
	合 计	345,168.98	55.76%		175,943.80	56.85%		184,032.13	59.46%

白银交易量前十名

单位：千克

序号	会员买卖总量前十名			买入量前十名			卖出量前十名		
	会员简称	买卖总量	比重	会员简称	买入量	比重	会员简称	卖出量	比重
1	工商银行	3,842,279.00	20.06%	工商银行	1,937,225.00	20.23%	工商银行	1,905,054.00	19.89%
2	Jump Trading	3,590,386.00	18.75%	Jump Trading	1,795,193.00	18.75%	Jump Trading	1,795,193.00	18.75%
3	山金贵金属	1,509,006.00	7.88%	山金贵金属	729,352.00	7.62%	山金贵金属	779,654.00	8.14%
4	中国银行	758,031.00	3.96%	浙商银行	374,575.00	3.91%	中国银行	402,479.00	4.20%
5	浙商银行	735,098.00	3.84%	中国银行	355,552.00	3.71%	浙商银行	360,523.00	3.76%
6	招金集团	663,638.00	3.46%	招金集团	336,147.00	3.51%	招金集团	327,491.00	3.42%
7	深圳金融	581,583.00	3.04%	山东恒邦	285,168.00	2.98%	深圳金融	297,340.00	3.10%
8	山东恒邦	538,247.00	2.81%	深圳金融	284,243.00	2.97%	广东明发	285,882.00	2.99%
9	深圳华茂黄金	506,932.00	2.65%	深圳华茂黄金	256,954.00	2.68%	山东恒邦	253,079.00	2.64%
10	广东明发	477,882.00	2.50%	宁波银行	212,130.00	2.22%	深圳华茂黄金	249,978.00	2.61%
	合 计	13,203,082.00	68.93%		6,566,539.00	68.57%		6,656,673.00	69.51%

铂金交易量前十名

单位：千克

序号	会员买入量前十名		
	会员简称	买入量	比重
1	工商银行	470.00	31.80%
2	中国工美	314.00	21.24%
3	上海贺利氏	124.00	8.39%
4	中国银行	103.00	6.97%
5	有研亿金	98.00	6.63%
6	深圳宝福	85.00	5.75%
7	老庙黄金	57.00	3.86%
8	山金贵金属	53.00	3.59%
9	中博世金	40.00	2.71%
10	广东粤宝	33.00	2.23%
	合 计	1,377.00	93.17%

交割情况表

单位：千克

	黄金	白银
本周交割量	162,829.78	839,910.00
本周成交量	266,160.38	19,083,216.00
本周交割比	61.18%	4.40%
累计交割量	5,527,435.14	32,163,240.00
累计成交量	9,809,555.74	1,174,186,874.00
累计交割比	56.35%	2.74%

注：交割情况表中，交割量与成交量均不含询价数据

上海黄金交易所指定仓库库存周报

单位：千克

交割品种	上周库存	本周增减	本周库存
白银	2,609,085.00	-4,575.00	2,604,510.00

国际金价比较图

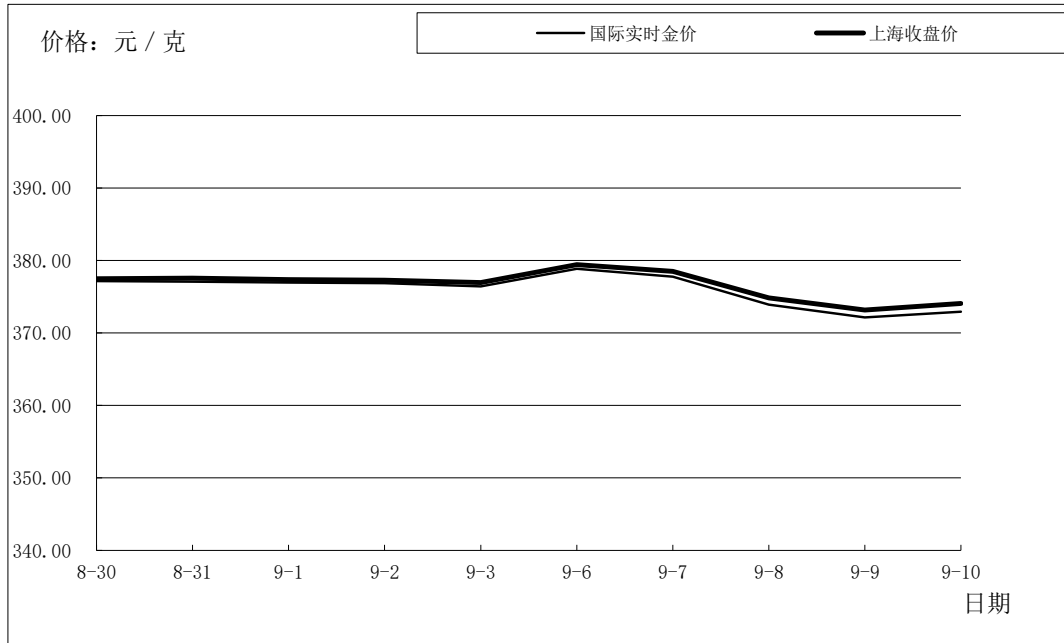

单位：元 / 克

日期	国际实时金价	上海收盘价	上海-国际
8-30	377.15	377.50	0.35
8-31	377.07	377.55	0.48
9-1	376.95	377.38	0.43
9-2	376.88	377.29	0.41
9-3	376.45	376.95	0.50
9-6	378.86	379.43	0.57
9-7	377.78	378.50	0.72
9-8	373.91	374.85	0.94
9-9	372.15	373.17	1.02
9-10	372.93	374.09	1.16

国际铂金价格比较图

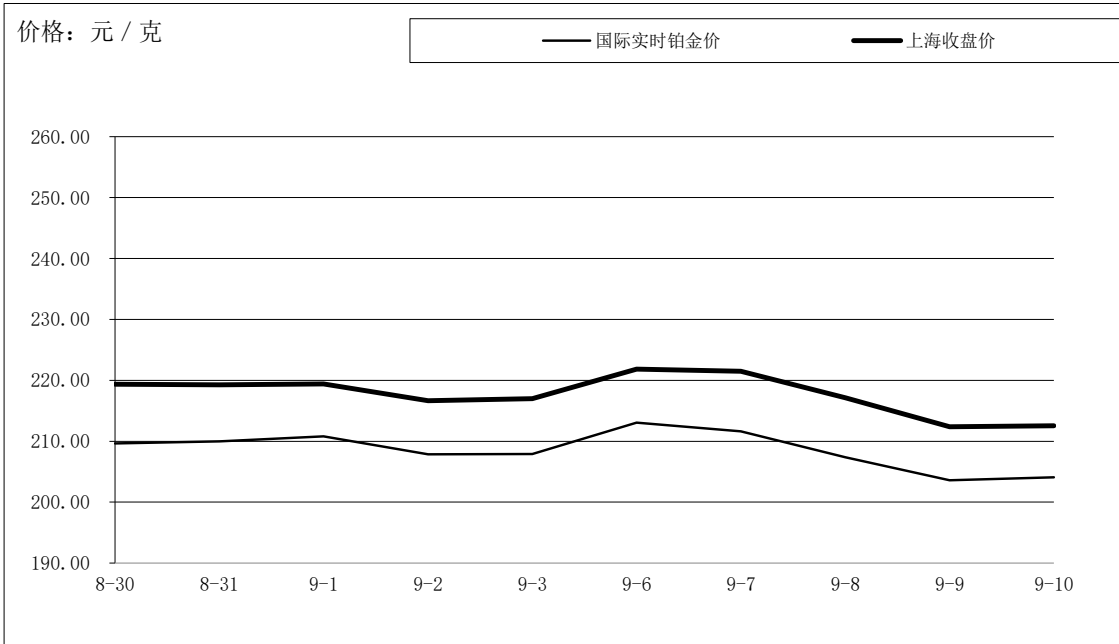

单位：元 / 克

日期	国际实时铂金价	上海收盘价	上海-国际
8-30	209.66	219.37	9.71
8-31	209.96	219.25	9.29
9-1	210.83	219.41	8.58
9-2	207.84	216.66	8.82
9-3	207.91	217.00	9.09
9-6	213.06	221.84	8.79
9-7	211.65	221.48	9.83
9-8	207.39	217.16	9.77
9-9	203.60	212.38	8.79
9-10	204.07	212.55	8.48

国际白银价格比较图

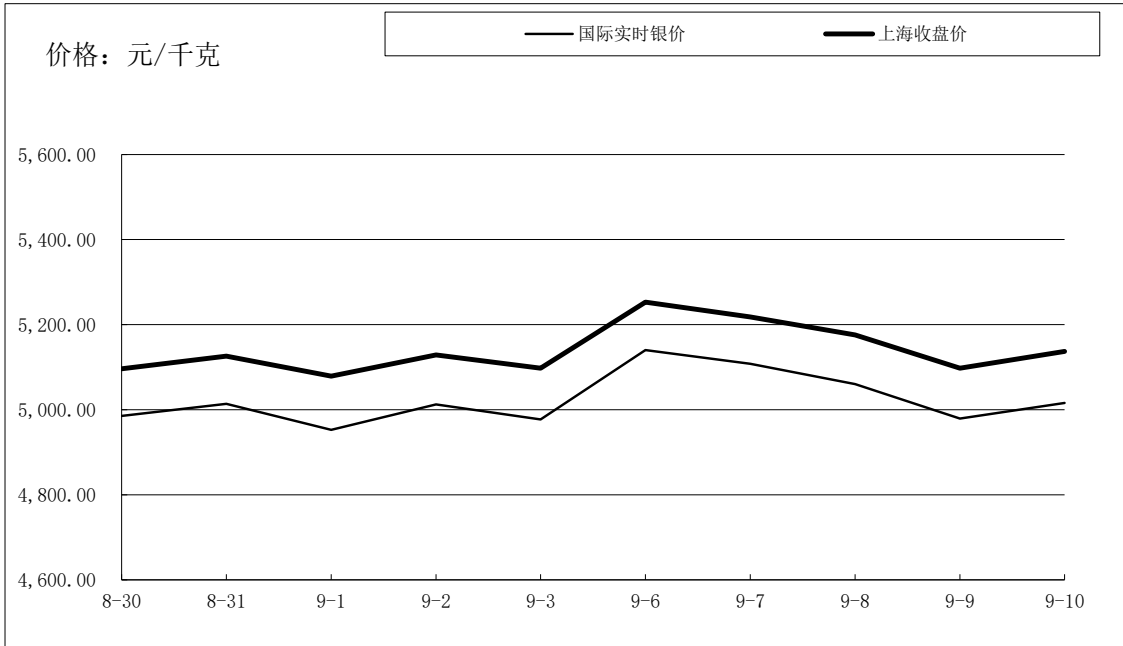

单位：元 / 千克

日期	国际实时银价	上海收盘价	上海-国际
8-30	4,985.28	5,096.00	110.72
8-31	5,013.88	5,126.00	112.12
9-1	4,952.71	5,079.00	126.29
9-2	5,012.58	5,129.00	116.42
9-3	4,977.18	5,098.00	120.82
9-6	5,140.27	5,253.00	112.73
9-7	5,108.26	5,218.00	109.75
9-8	5,060.08	5,176.00	115.92
9-9	4,979.57	5,098.00	118.43
9-10	5,015.78	5,137.00	121.22