

行情周报

2021年第23期(总第912期)

6月15日-6月18日

成交量、成交金额情况表

成交量	单位: 千克						
品种	上周	本周	增减	日均成交量	自营量	代理量	自营:代理
Au99.5	200.00	0.00	-100.00%	0.00	0.00	0.00	-
Au99.95	2,478.00	1,896.00	-23.49%	474.00	1,420.00	476.00	2.98:1
Au99.99	60,829.02	66,651.90	9.57%	16,662.98	40,233.45	26,418.45	1.52:1
Au100g	94.40	181.20	91.95%	45.30	67.80	113.40	1:1.67
PGC30g	0.90	3.84	326.67%	0.96	2.13	1.71	1.25:1
Au(T+D)	129,490.00	141,608.00	9.36%	35,402.00	79,013.00	62,595.00	1.26:1
mAu(T+D)	23,470.80	32,007.80	36.37%	8,001.95	17,395.50	14,612.30	1.19:1
Au(T+N1)	159.80	40.60	-74.59%	10.15	0.50	40.10	1:80.2
Au(T+N2)	342.00	85.80	-74.91%	21.45	0.30	85.50	1:285
NYAuTN06	700.00	399.60	-42.91%	99.90	189.70	209.90	1:1.11
NYAuTN12	2,690.80	2,203.60	-18.11%	550.90	570.00	1,633.60	1:2.87
询价Au9995	18,522.00	8,822.00	-52.37%	2,205.50	8,822.00	0.00	-
询价Au9999	487,600.00	391,145.00	-19.78%	97,786.25	390,296.00	849.00	459.71:1
询价iAu9999	9,372.00	14,285.28	52.43%	3,571.32	14,285.28	0.00	-
询价OAU9999	0.00	16,400.00	-	4,100.00	16,400.00	0.00	-
询价LAU9995	0.00	0.00	-	0.00	0.00	0.00	-
询价LAU9999	0.00	0.00	-	0.00	0.00	0.00	-
iAu100g	0.40	0.00	-100.00%	0.00	0.00	0.00	-
iAu995	0.00	0.00	-	0.00	0.00	0.00	-
iAu9999	1,066.50	2,290.32	114.75%	572.58	2,290.19	0.13	17616.85:1
上海金SHAU	18,868.00	29,402.00	55.83%	7,350.50	25,402.00	4,000.00	6.35:1
Pt99.95	3,804.00	3,864.00	1.58%	966.00	2,493.00	1,371.00	1.82:1
Ag99.99	1,020.00	3,990.00	291.18%	997.50	1,995.00	1,995.00	1:1
Ag(T+D)	24,171,158.00	20,352,878.00	-15.80%	5,088,219.50	7,217,709.00	13,135,169.00	1:1.82
询价PAg99.99	105,780.00	13,800.00	-86.95%	3,450.00	9,900.00	3,900.00	2.54:1
询价OAg99.99	0.00	0.00	-	0.00	0.00	0.00	-
上海银SHAG	229,380.00	197,280.00	-13.99%	49,320.00	177,930.00	19,350.00	9.2:1
黄金合计	755,884.62	707,422.94	-6.41%	176,855.74	596,387.85	111,035.09	5.37:1
白银合计	24,507,338.00	20,567,948.00	-16.07%	5,141,987.00	7,407,534.00	13,160,414.00	1:1.78
铂金合计	3,804.00	3,864.00	1.58%	966.00	2,493.00	1,371.00	1.82:1
总计	25,267,026.62	21,279,234.94	-15.78%	5,319,808.74	8,006,414.85	13,272,820.09	1:1.66
成交金额	单位: 万元						
品种	上周	本周	增减	日均成交金额	自营量	代理量	自营:代理
Au99.5	7,680.00	0.00	-100.00%	0.00	0.00	0.00	-
Au99.95	95,735.81	72,285.53	-24.49%	18,071.38	54,313.41	17,972.12	3.02:1
Au99.99	2,352,569.07	2,528,345.63	7.47%	632,086.41	1,527,256.71	1,001,088.92	1.53:1
Au100g	3,644.32	6,821.02	87.17%	1,705.26	2,548.95	4,272.08	1:1.68
PGC30g	35.21	145.49	313.21%	36.37	80.85	64.64	1.25:1
Au(T+D)	4,991,769.55	5,318,564.18	6.55%	1,329,641.05	2,966,924.96	2,351,639.22	1.26:1
mAu(T+D)	904,730.54	1,202,399.74	32.90%	300,599.94	653,145.70	549,254.04	1.19:1
Au(T+N1)	6,165.42	1,544.83	-74.94%	386.21	19.10	1,525.73	1:79.88
Au(T+N2)	13,197.50	3,245.78	-75.41%	811.45	11.50	3,234.29	1:281.36
NYAuTN06	27,220.83	15,385.84	-43.48%	3,846.46	7,302.74	8,083.10	1:1.11
NYAuTN12	105,675.17	84,109.18	-20.41%	21,027.29	21,776.79	62,332.38	1:2.86
询价Au9995	713,776.62	330,088.63	-53.75%	82,522.16	330,088.63	0.00	-
询价Au9999	18,831,561.47	14,832,460.15	-21.24%	3,708,115.04	14,799,504.62	32,955.53	449.07:1
询价iAu9999	365,613.30	547,453.80	49.74%	136,863.45	547,453.80	0.00	-
询价OAU9999	0.00	625,160.00	-	156,290.00	625,160.00	0.00	-
询价LAU9995	0.00	0.00	-	0.00	0.00	0.00	-
询价LAU9999	0.00	0.00	-	0.00	0.00	0.00	-
iAu100g	14.86	0.00	-100.00%	0.00	0.00	0.00	-
iAu995	0.00	0.00	-	0.00	0.00	0.00	-
iAu9999	41,473.74	86,860.44	109.43%	21,715.11	86,855.54	4.91	17698.17:1
上海金SHAU	727,143.21	1,106,167.37	52.13%	276,541.84	956,339.37	149,828.00	6.38:1
Pt99.95	93,969.16	93,231.17	-0.79%	23,307.79	60,082.60	33,148.57	1.81:1
Ag99.99	574.16	2,202.73	283.64%	550.68	1,101.36	1,101.36	1:1
Ag(T+D)	13,564,720.91	11,173,574.91	-17.63%	2,793,393.73	3,958,107.34	7,215,467.57	1:1.82
询价PAg99.99	59,248.25	7,620.25	-87.14%	1,905.06	5,427.52	2,192.74	2.48:1
询价OAg99.99	0.00	0.00	-	0.00	0.00	0.00	-
上海银SHAG	128,714.97	108,907.59	-15.39%	27,226.90	98,207.61	10,699.98	9.18:1
黄金合计	29,188,006.60	26,761,037.62	-8.31%	6,690,259.41	22,578,782.67	4,182,254.95	5.4:1
白银合计	13,753,258.29	11,292,305.48	-17.89%	2,823,076.37	4,062,843.83	7,229,461.65	1:1.78
铂金合计	93,969.16	93,231.17	-0.79%	23,307.79	60,082.60	33,148.57	1.81:1
总计	43,035,234.04	38,146,574.27	-11.36%	9,536,643.57	26,701,709.10	11,444,865.17	2.33:1

PGC30g一周行情

日期	开盘价	最高价	最低价	收盘价	涨跌	涨跌幅	加权平均价	成交量	成交额
6/15	387.50	388.50	387.50	387.91	-4.20	-1.07%	387.91	0.36	139,650.00
6/16	386.00	386.91	386.00	386.45	-1.46	-0.38%	386.45	0.12	46,374.60
6/17	381.75	382.01	381.00	381.59	-4.86	-1.26%	381.63	0.90	343,471.80
6/18	376.05	376.93	376.01	376.53	-5.06	-1.33%	376.17	2.46	925,378.80
一周	387.50	388.50	376.01	376.53	-15.58	-3.97%	378.87	3.84	1,454,875.20

iAu99.99一周行情

日期	开盘价	最高价	最低价	收盘价	涨跌	涨跌幅	加权平均价	成交量	成交额
6/15	383.50	384.00	383.20	383.59	-3.41	-0.88%	383.67	416.00	159,607,680.00
6/16	382.00	382.50	382.00	382.10	-1.49	-0.39%	382.10	860.04	328,537,290.00
6/17	376.20	376.50	375.60	376.49	-5.61	-1.47%	376.49	896.26	336,757,056.00
6/18	370.00	370.50	370.00	370.43	-6.06	-1.61%	370.29	118.02	43,702,400.00
一周	383.50	384.00	370.00	370.43	-16.57	-4.28%	380.48	2,290.32	868,604,426.00

Au(T+D)一周行情

日期	开盘价	最高价	最低价	收盘价	涨跌	涨跌幅	加权平均价	成交量	成交额	持仓
6/15	383.22	383.22	378.78	381.86	-5.27	-1.36%	380.53	27,312.00	10,393,135,620.00	169,490.00
6/16	381.40	381.79	378.53	380.75	0.22	0.06%	380.22	22,052.00	8,384,826,580.00	167,084.00
6/17	379.80	382.20	373.39	373.80	-6.42	-1.69%	376.14	45,752.00	17,209,611,900.00	170,036.00
6/18	370.99	371.00	368.26	370.75	-5.39	-1.43%	369.91	46,492.00	17,198,067,720.00	174,322.00
一周	383.22	383.22	368.26	370.75	-16.38	-4.23%	375.58	141,608.00	53,185,641,820.00	174,322.00

mAu(T+D)一周行情

日期	开盘价	最高价	最低价	收盘价	涨跌	涨跌幅	加权平均价	成交量	成交额	持仓
6/15	383.56	383.63	378.80	381.94	-5.06	-1.31%	380.62	5,256.40	2,000,734,612.00	524,116.00
6/16	381.00	381.98	378.59	380.77	0.15	0.04%	380.37	5,326.80	2,026,181,292.00	531,986.00
6/17	380.06	382.40	373.50	374.41	-5.96	-1.57%	375.77	12,029.00	4,520,204,746.00	567,364.00
6/18	370.83	371.40	368.43	370.82	-4.95	-1.32%	370.05	9,395.60	3,476,876,754.00	568,944.00
一周	383.56	383.63	368.43	370.82	-16.18	-4.18%	375.66	32,007.80	12,023,997,404.00	568,944.00

Ag(T+D)一周行情

日期	开盘价	最高价	最低价	收盘价	涨跌	涨跌幅	加权平均价	成交量	成交额	持仓
6/15	5,661.00	5,673.00	5,587.00	5,620.00	-31.00	-0.55%	5,613.00	3,360,088.00	18,862,678,702.00	8,035,056.00
6/16	5,601.00	5,630.00	5,557.00	5,617.00	4.00	0.07%	5,600.00	3,867,746.00	21,659,955,036.00	7,982,598.00
6/17	5,608.00	5,633.00	5,461.00	5,466.00	-134.00	-2.39%	5,526.00	5,798,058.00	32,042,910,176.00	8,365,172.00
6/18	5,370.00	5,393.00	5,291.00	5,349.00	-177.00	-3.20%	5,346.00	7,326,986.00	39,170,205,210.00	8,606,082.00
一周	5,661.00	5,673.00	5,291.00	5,349.00	-302.00	-5.34%	5,489.92	20,352,878.00	111,735,749,124.00	8,606,082.00

SHAU一周行情

日期	早盘基准价	午盘基准价
6/15	379.61	381.33
6/16	379.68	380.90
6/17	375.86	374.57
6/18	370.14	370.29

SHAG一周行情

日期	早盘基准价	午盘基准价
6/15	5,594.00	5,614.00
6/16	5,592.00	5,619.00
6/17	5,492.00	5,471.00
6/18	5,345.00	5,342.00

黄金交易量前十名

单位：千克

序号	会员买卖总量前十名			买入量前十名			卖出量前十名		
	会员简称	买卖总量	比重	会员简称	买入量	比重	会员简称	卖出量	比重
1	交通银行	97,135.14	13.73%	交通银行	48,864.01	13.81%	中国银行	53,039.59	15.00%
2	中国银行	66,516.02	9.40%	工商银行	25,688.68	7.26%	交通银行	48,271.13	13.65%
3	工商银行	45,177.53	6.39%	民生银行	22,090.86	6.25%	宁波银行	21,102.96	5.97%
4	宁波银行	36,263.64	5.13%	兴业银行	20,554.86	5.81%	浦发银行	20,644.37	5.84%
5	农业银行	30,961.36	4.38%	上海银行	19,131.33	5.41%	工商银行	19,488.85	5.51%
6	上海银行	30,680.38	4.34%	宁波银行	15,160.68	4.29%	农业银行	17,955.61	5.08%
7	Jump Trading	28,144.20	3.98%	Jump Trading	14,079.10	3.98%	招商银行	16,078.89	4.55%
8	浦发银行	27,786.82	3.93%	平安银行	13,536.70	3.83%	Jump Trading	14,065.10	3.98%
9	民生银行	26,431.33	3.74%	中国银行	13,476.43	3.81%	上海银行	11,549.05	3.27%
10	兴业银行	24,911.81	3.52%	农业银行	13,005.75	3.68%	浙商银行	10,309.50	2.91%
	合 计	414,008.23	58.52%		205,588.40	58.12%		232,505.05	65.73%

白银交易量前十名

单位：千克

序号	会员买卖总量前十名			买入量前十名			卖出量前十名		
	会员简称	买卖总量	比重	会员简称	买入量	比重	会员简称	卖出量	比重
1	Jump Trading	4,644,540.00	22.58%	Jump Trading	2,322,270.00	22.58%	Jump Trading	2,322,270.00	22.58%
2	工商银行	3,855,425.00	18.74%	工商银行	2,298,808.00	22.35%	工商银行	1,556,617.00	15.14%
3	山金贵金属	1,283,212.00	6.24%	中国银行	526,854.00	5.12%	山金贵金属	809,060.00	7.87%
4	山东恒邦	916,335.00	4.46%	山金贵金属	474,152.00	4.61%	浙商银行	687,535.00	6.69%
5	中国银行	847,225.00	4.12%	山东恒邦	373,181.00	3.63%	山东恒邦	543,154.00	5.28%
6	浙商银行	739,464.00	3.60%	深圳金融	358,041.00	3.48%	招金集团	401,721.00	3.91%
7	招金集团	677,498.00	3.29%	招金集团	275,777.00	2.68%	中国银行	320,371.00	3.12%
8	深圳金融	590,044.00	2.87%	交通银行	234,949.00	2.28%	深圳金融	232,003.00	2.26%
9	交通银行	399,362.00	1.94%	广东明发	208,731.00	2.03%	宁波银行	216,758.00	2.11%
10	深圳华茂黄金	360,810.00	1.75%	建设银行	196,649.00	1.91%	深圳华茂黄金	196,548.00	1.91%
	合 计	14,313,915.00	69.59%		7,269,412.00	70.69%		7,286,037.00	70.85%

铂金交易量前十名

单位：千克

序号	会员买入量前十名		
	会员简称	买入量	比重
1	工商银行	801.00	41.46%
2	广东明发	210.00	10.87%
3	中国银行	198.00	10.25%
4	上海贺利氏	193.00	9.99%
5	山金贵金属	79.00	4.09%
6	中博世金	72.00	3.73%
7	贵研金属	58.00	3.00%
8	中国黄金	55.00	2.85%
9	有研亿金	54.00	2.80%
10	周大福珠宝	50.00	2.59%
	合 计	1,770.00	91.61%

交割情况表

单位：千克

	黄金	白银
本周交割量	154,674.66	1,003,920.00
本周成交量	276,770.66	20,554,148.00
本周交割比	55.89%	4.88%
累计交割量	3,863,916.62	21,052,950.00
累计成交量	6,920,700.62	936,107,836.00
累计交割比	55.83%	2.25%

注：交割情况表中，交割量与成交量均不含询价数据

上海黄金交易所指定仓库库存周报

单位：千克

交割品种	上周库存	本周增减	本周库存
白银	3,227,355.00	-62,835.00	3,164,520.00

国际金价比较图

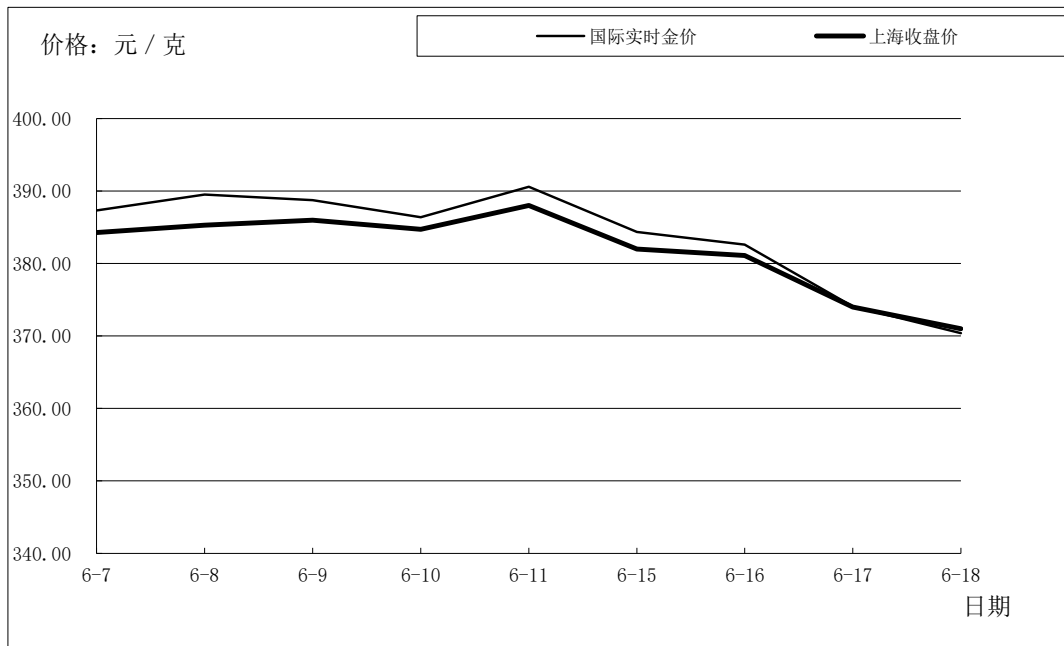

单位：元 / 克

日期	国际实时金价	上海收盘价	上海-国际
6-7	387.32	384.29	-3.03
6-8	389.51	385.30	-4.21
6-9	388.73	386.00	-2.73
6-10	386.39	384.73	-1.66
6-11	390.59	388.01	-2.58
6-15	384.36	381.99	-2.37
6-16	382.59	381.09	-1.50
6-17	374.08	374.00	-0.08
6-18	370.39	371.00	0.61

国际铂金价格比较图

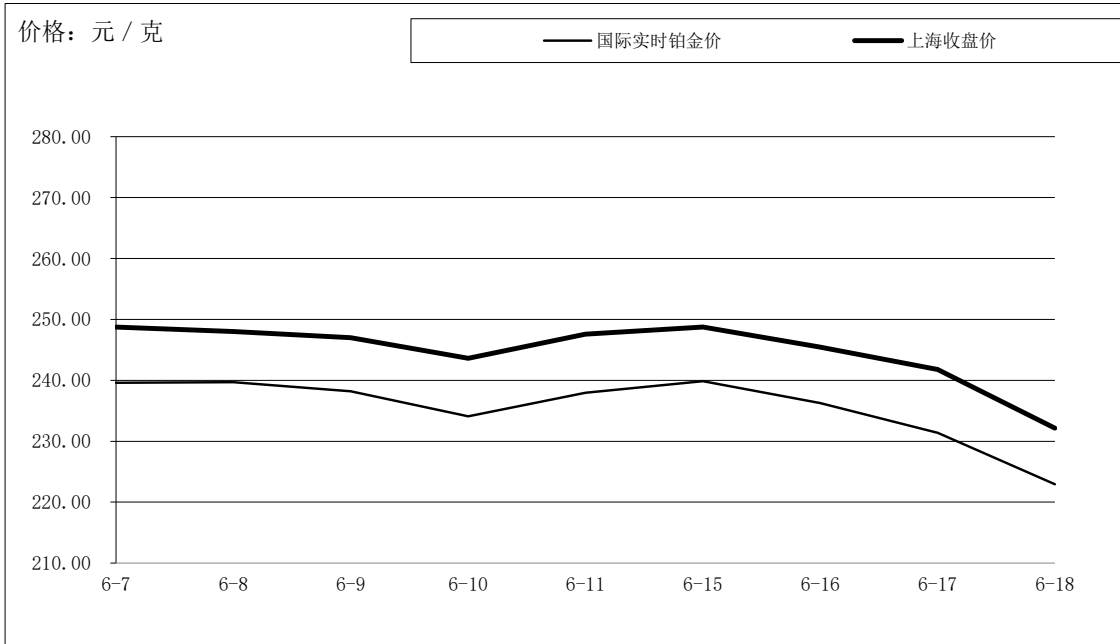

单位：元 / 克

日期	国际实时铂金价	上海收盘价	上海-国际
6-7	239.62	248.72	9.10
6-8	239.68	248.00	8.32
6-9	238.18	247.01	8.83
6-10	234.10	243.62	9.52
6-11	237.95	247.56	9.61
6-15	239.86	248.75	8.89
6-16	236.25	245.44	9.19
6-17	231.37	241.77	10.40
6-18	222.94	232.15	9.21

国际白银价格比较图

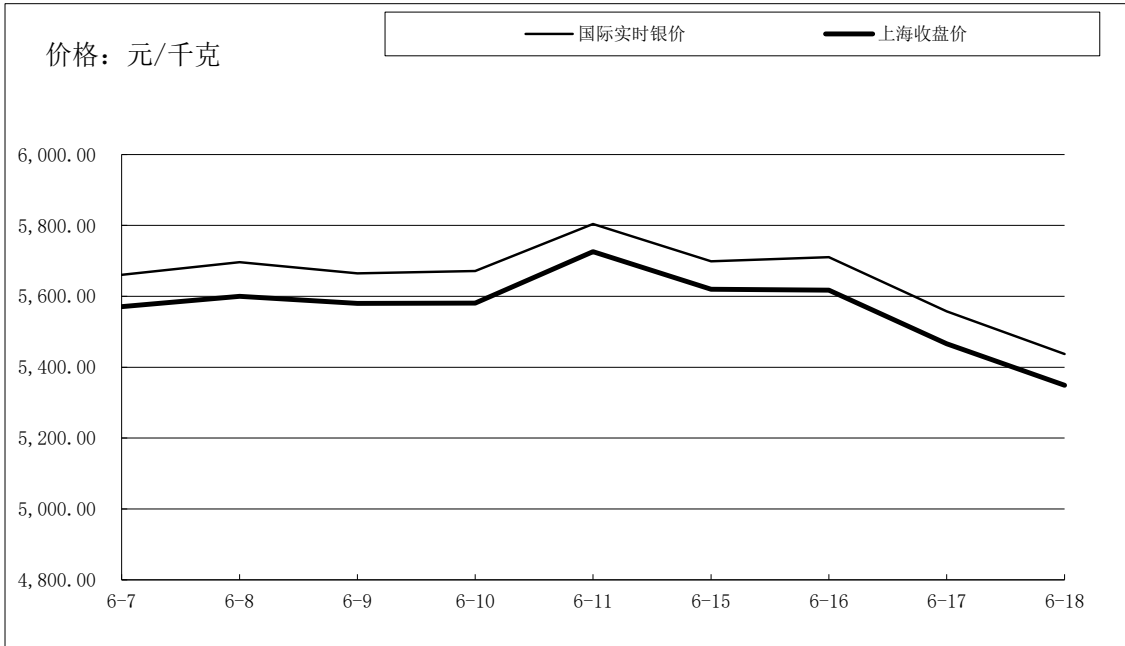

单位：元 / 千克

日期	国际实时银价	上海收盘价	上海-国际
6-7	5,660.87	5,571.00	-89.87
6-8	5,696.57	5,600.00	-96.57
6-9	5,664.49	5,580.00	-84.49
6-10	5,671.57	5,581.00	-90.57
6-11	5,804.04	5,726.00	-78.04
6-15	5,698.78	5,620.00	-78.78
6-16	5,710.24	5,617.00	-93.24
6-17	5,557.40	5,466.00	-91.40
6-18	5,437.23	5,349.00	-88.23