

# 行情周报

2021年第17期(总第906期)

5月6日-5月7日

成交量、成交金额情况表

成交量	单位: 千克						
品种	上周	本周	增减	日均成交量	自营量	代理量	自营:代理
Au99.5	0.00	0.00	-	0.00	0.00	0.00	-
Au99.95	1,812.00	636.00	-64.90%	318.00	267.00	369.00	1:1.38
Au99.99	75,460.82	31,783.00	-57.88%	15,891.50	18,364.44	13,418.56	1.37:1
Au100g	184.00	77.20	-58.04%	38.60	27.70	49.50	1:1.79
PGC30g	0.90	0.66	-26.67%	0.33	0.57	0.09	6.33:1
Au(T+D)	116,476.00	57,692.00	-50.47%	28,846.00	30,561.00	27,131.00	1.13:1
mAu(T+D)	31,659.20	16,795.40	-46.95%	8,397.70	9,116.50	7,678.90	1.19:1
Au(T+N1)	4,533.20	46.60	-98.97%	23.30	13.30	33.30	1:2.5
Au(T+N2)	6,090.40	19.00	-99.69%	9.50	0.10	18.90	1:189
NYAuTN06	216.80	175.00	-19.28%	87.50	93.30	81.70	1.14:1
NYAuTN12	411.20	132.00	-67.90%	66.00	73.80	58.20	1.27:1
询价Au9995	18,810.00	10,400.00	-44.71%	5,200.00	10,400.00	0.00	-
询价Au9999	382,408.20	179,596.00	-53.04%	89,798.00	178,496.00	1,100.00	162.27:1
询价iAu9999	18,128.84	13,240.00	-26.97%	6,620.00	13,240.00	0.00	-
询价OAU9999	7,360.00	2,720.00	-63.04%	1,360.00	2,720.00	0.00	-
询价LAu9995	890.00	1,188.00	33.48%	594.00	1,188.00	0.00	-
询价LAu9999	22,220.00	1,188.00	-94.65%	594.00	1,188.00	0.00	-
iAu100g	0.40	0.00	-100.00%	0.00	0.00	0.00	-
iAu995	0.00	0.00	-	0.00	0.00	0.00	-
iAu9999	7,712.92	2,407.68	-68.78%	1,203.84	2,406.23	1.45	1659.47:1
上海金SHAU	34,290.00	9,270.00	-72.97%	4,635.00	9,270.00	0.00	-
Pt99.95	3,796.00	1,372.00	-63.86%	686.00	1,170.00	202.00	5.79:1
Ag99.99	3,660.00	30.00	-99.18%	15.00	15.00	15.00	1:1
Ag(T+D)	27,154,118.00	12,391,120.00	-54.37%	6,195,560.00	4,393,236.00	7,997,884.00	1:1.82
询价PAg99.99	79,920.00	22,500.00	-71.85%	11,250.00	11,250.00	11,250.00	1:1
询价OAg99.99	0.00	0.00	-	0.00	0.00	0.00	-
上海银SHAG	272,040.00	93,060.00	-65.79%	46,530.00	84,345.00	8,715.00	9.68:1
黄金合计	728,664.88	327,366.54	-55.07%	163,683.27	277,425.94	49,940.60	5.56:1
白银合计	27,509,738.00	12,506,710.00	-54.54%	6,253,355.00	4,488,846.00	8,017,864.00	1:1.79
铂金合计	3,796.00	1,372.00	-63.86%	686.00	1,170.00	202.00	5.79:1
总计	28,242,198.88	12,835,448.54	-54.55%	6,417,724.27	4,767,441.94	8,068,006.60	1:1.69
成交金额	单位: 万元						
品种	上周	本周	增减	日均成交金额	自营量	代理量	自营:代理
Au99.5	0.00	0.00	-	0.00	0.00	0.00	-
Au99.95	67,380.22	23,880.75	-64.56%	11,940.38	10,025.58	13,855.17	1:1.38
Au99.99	2,823,519.26	1,199,545.48	-57.52%	599,772.74	693,302.59	506,242.89	1.37:1
Au100g	6,856.08	2,918.30	-57.43%	1,459.15	1,048.90	1,869.40	1:1.78
PGC30g	33.99	25.28	-25.63%	12.64	21.82	3.46	6.3:1
Au(T+D)	4,331,389.15	2,174,809.30	-49.79%	1,087,404.65	1,152,759.23	1,022,050.08	1.13:1
mAu(T+D)	1,176,749.96	633,064.33	-46.20%	316,532.17	343,540.59	289,523.74	1.19:1
Au(T+N1)	168,585.57	1,756.72	-98.96%	878.36	500.66	1,256.06	1:2.51
Au(T+N2)	228,921.61	720.61	-99.69%	360.30	3.82	716.79	1:187.64
NYAuTN06	8,042.10	6,590.63	-18.05%	3,295.32	3,512.10	3,078.53	1.14:1
NYAuTN12	15,443.27	5,045.25	-67.33%	2,522.62	2,818.59	2,226.66	1.27:1
询价Au9995	700,214.11	389,394.95	-44.39%	194,697.47	389,394.95	0.00	-
询价Au9999	14,278,053.12	6,758,578.45	-52.66%	3,379,289.23	6,717,432.95	41,145.50	163.26:1
询价iAu9999	676,760.14	498,441.66	-26.35%	249,220.83	498,441.66	0.00	-
询价OAU9999	274,528.00	86,496.00	-68.49%	43,248.00	86,496.00	0.00	-
询价LAu9995	33,045.70	45,120.24	36.54%	22,560.12	45,120.24	0.00	-
询价LAu9999	822,806.60	45,120.24	-94.52%	22,560.12	45,120.24	0.00	-
iAu100g	14.56	0.00	-100.00%	0.00	0.00	0.00	-
iAu995	0.00	0.00	-	0.00	0.00	0.00	-
iAu9999	285,856.33	90,876.36	-68.21%	45,438.18	90,821.93	54.43	1668.7:1
上海金SHAU	1,274,303.58	349,686.27	-72.56%	174,843.13	349,686.27	0.00	-
Pt99.95	98,735.50	36,233.62	-63.30%	18,116.81	30,814.07	5,419.56	5.69:1
Ag99.99	1,981.12	16.96	-99.14%	8.48	8.48	8.48	1:1
Ag(T+D)	14,627,862.26	6,886,546.48	-52.92%	3,443,273.24	2,443,588.13	4,442,958.35	1:1.82
询价PAg99.99	43,157.44	12,607.20	-70.79%	6,303.60	6,303.60	6,303.60	1:1
询价OAg99.99	0.00	0.00	-	0.00	0.00	0.00	-
上海银SHAG	146,443.16	51,773.51	-64.65%	25,886.75	46,914.85	4,858.66	9.66:1
黄金合计	27,172,503.36	12,312,070.82	-54.69%	6,156,035.41	10,430,048.12	1,882,022.70	5.54:1
白银合计	14,819,443.98	6,950,944.15	-53.10%	3,475,472.08	2,496,815.06	4,454,129.09	1:1.78
铂金合计	98,735.50	36,233.62	-63.30%	18,116.81	30,814.07	5,419.56	5.69:1
总计	42,090,682.85	19,299,248.59	-54.15%	9,649,624.30	12,957,677.25	6,341,571.35	2.04:1



PGC30g一周行情

日期	开盘价	最高价	最低价	收盘价	涨跌	涨跌幅	加权平均价	成交量	成交额
5/6	380.00	381.18	380.00	380.87	5.12	1.36%	380.87	0.30	114,261.60
5/7	384.46	385.00	384.46	384.89	4.02	1.06%	384.82	0.36	138,535.20
一周	380.00	385.00	380.00	384.89	9.14	2.43%	383.03	0.66	252,796.80

iAu99.99一周行情

日期	开盘价	最高价	最低价	收盘价	涨跌	涨跌幅	加权平均价	成交量	成交额
5/6	371.50	373.50	371.50	373.49	4.96	1.35%	373.41	1.68	627,332.00
5/7	374.75	379.00	374.75	377.78	4.29	1.15%	377.44	2,406.00	908,136,218.00
一周	371.50	379.00	371.50	377.78	9.25	2.51%	377.44	2,407.68	908,763,550.00

Au(T+D)一周行情

日期	开盘价	最高价	最低价	收盘价	涨跌	涨跌幅	加权平均价	成交量	成交额	持仓
5/6	373.56	375.72	372.71	375.36	5.54	1.50%	374.62	21,338.00	7,993,677,940.00	151,050.00
5/7	375.26	380.00	374.55	379.34	4.72	1.26%	378.34	36,354.00	13,754,415,100.00	154,920.00
一周	373.56	380.00	372.71	379.34	9.52	2.57%	376.97	57,692.00	21,748,093,040.00	154,920.00

mAu(T+D)一周行情

日期	开盘价	最高价	最低价	收盘价	涨跌	涨跌幅	加权平均价	成交量	成交额	持仓
5/6	372.80	375.80	372.80	375.48	5.66	1.53%	374.88	7,982.40	2,992,457,204.00	513,886.00
5/7	375.69	380.00	374.66	379.72	4.84	1.29%	378.77	8,813.00	3,338,186,140.00	520,372.00
一周	372.80	380.00	372.80	379.72	9.90	2.68%	376.93	16,795.40	6,330,643,344.00	520,372.00

Ag(T+D)一周行情

日期	开盘价	最高价	最低价	收盘价	涨跌	涨跌幅	加权平均价	成交量	成交额	持仓
5/6	5,414.00	5,535.00	5,380.00	5,521.00	169.00	3.16%	5,468.00	4,962,832.00	27,137,368,556.00	8,342,100.00
5/7	5,536.00	5,688.00	5,515.00	5,635.00	167.00	3.05%	5,617.00	7,428,288.00	41,728,096,290.00	8,393,226.00
一周	5,414.00	5,688.00	5,380.00	5,635.00	283.00	5.29%	5,557.65	12,391,120.00	68,865,464,846.00	8,393,226.00

SHAU一周行情

日期	早盘基准价	午盘基准价
5/6	374.05	375.64
5/7	378.63	379.39

SHAG一周行情

日期	早盘基准价	午盘基准价
5/6	5,438.00	5,530.00
5/7	5,636.00	5,626.00

### 黄金交易量前十名

单位：千克

序号	会员买卖总量前十名			买入量前十名			卖出量前十名		
	会员简称	买卖总量	比重	会员简称	买入量	比重	会员简称	卖出量	比重
1	工商银行	39,395.91	12.03%	兴业银行	28,570.07	17.45%	中国银行	28,014.76	17.12%
2	中国银行	34,738.37	10.61%	工商银行	16,893.40	10.32%	工商银行	22,502.51	13.75%
3	兴业银行	29,586.34	9.04%	平安银行	13,329.94	8.14%	浦发银行	15,003.77	9.17%
4	平安银行	24,226.80	7.40%	宁波银行	9,396.77	5.74%	平安银行	10,896.86	6.66%
5	浦发银行	22,138.27	6.76%	浙商银行	9,201.40	5.62%	招商银行	5,784.37	3.53%
6	浙商银行	14,968.10	4.57%	农业银行	8,880.20	5.43%	浙商银行	5,766.70	3.52%
7	宁波银行	14,352.47	4.38%	浦发银行	7,134.50	4.36%	Jump Trading	5,326.90	3.25%
8	农业银行	12,441.20	3.80%	中国银行	6,723.61	4.11%	民生银行	5,284.53	3.23%
9	Jump Trading	10,669.30	3.26%	Jump Trading	5,342.40	3.26%	江南农商	4,980.00	3.04%
10	交通银行	7,733.24	2.36%	交通银行	4,928.84	3.01%	宁波银行	4,955.70	3.03%
	合 计	210,250.00	64.22%		110,401.13	67.45%		108,516.10	66.30%

### 白银交易量前十名

单位：千克

序号	会员买卖总量前十名			买入量前十名			卖出量前十名		
	会员简称	买卖总量	比重	会员简称	买入量	比重	会员简称	卖出量	比重
1	Jump Trading	2,815,641.00	22.51%	Jump Trading	1,408,001.00	22.52%	Jump Trading	1,407,640.00	22.51%
2	工商银行	2,231,331.00	17.84%	工商银行	856,429.00	13.70%	工商银行	1,374,902.00	21.99%
3	山金贵金属	827,951.00	6.62%	山金贵金属	566,749.00	9.06%	中国银行	300,072.00	4.80%
4	浙商银行	511,777.00	4.09%	浙商银行	497,757.00	7.96%	山金贵金属	261,202.00	4.18%
5	上海任家信	500,068.00	4.00%	上海任家信	265,211.00	4.24%	上海任家信	234,857.00	3.76%
6	中国银行	464,454.00	3.71%	招金集团	240,975.00	3.85%	深圳金融	184,888.00	2.96%
7	招金集团	392,158.00	3.14%	山东恒邦	175,933.00	2.81%	招金集团	151,183.00	2.42%
8	深圳金融	307,638.00	2.46%	华西黄金	172,925.00	2.77%	中信建投	142,095.00	2.27%
9	山东恒邦	294,224.00	2.35%	中国银行	164,382.00	2.63%	宁波银行	136,825.00	2.19%
10	华西黄金	282,189.00	2.26%	湖北众联	134,916.00	2.16%	湖北众联	135,659.00	2.17%
	合 计	8,627,431.00	68.98%		4,483,278.00	71.69%		4,329,323.00	69.23%

### 铂金交易量前十名

单位：千克

序号	会员买入量前十名		
	会员简称	买入量	比重
1	贵研金属	390.00	56.85%
2	建设银行	72.00	10.50%
3	工商银行	60.00	8.75%
4	周大福珠宝	56.00	8.16%
5	上海贺利氏	53.00	7.73%
6	豫园珠宝	20.00	2.92%
7	中国银行	18.00	2.62%
8	老庙黄金	10.00	1.46%
9	深圳翠绿	6.00	0.87%
10	中国黄金	1.00	0.15%
	合 计	686.00	100.00%

**交割情况表**

单位：千克

	黄金	白银
本周交割量	70,954.94	249,360.00
本周成交量	119,034.54	12,484,210.00
本周交割比	59.61%	2.00%
累计交割量	2,864,300.64	15,890,580.00
累计成交量	5,146,126.84	753,664,454.00
累计交割比	55.66%	2.11%

注：交割情况表中，交割量与成交量均不含询价数据

**上海黄金交易所指定仓库库存周报**

单位：千克

交割品种	上周库存	本周增减	本周库存
白银	3,370,500.00	-10,995.00	3,359,505.00

## 国际金价比较图

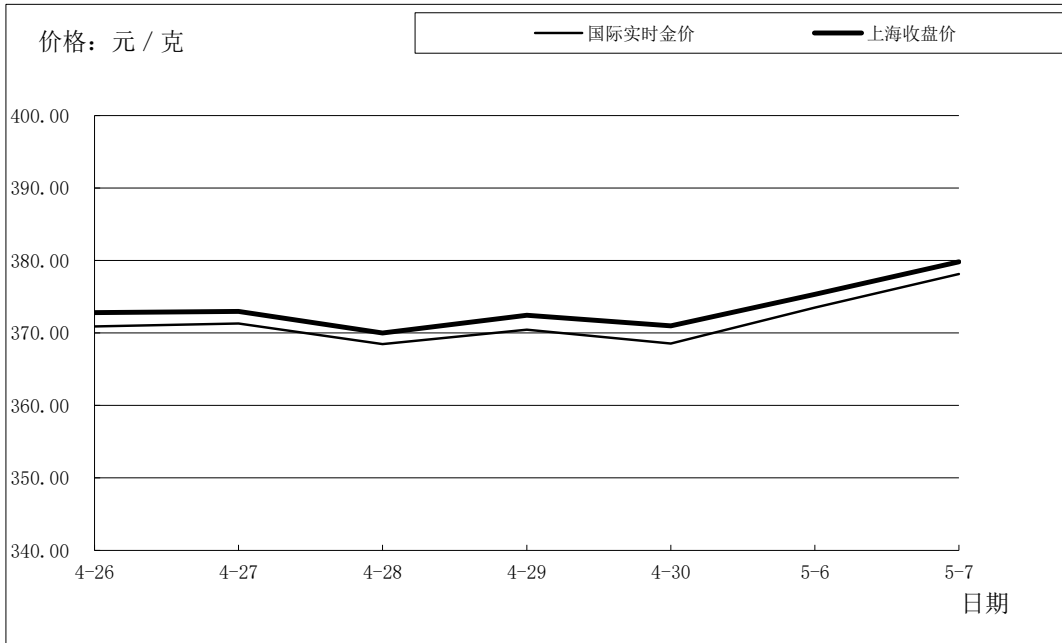

单位：元 / 克

日期	国际实时金价	上海收盘价	上海-国际
4-26	370.92	372.83	1.91
4-27	371.30	372.97	1.67
4-28	368.47	370.00	1.53
4-29	370.48	372.44	1.96
4-30	368.53	370.97	2.44
5-6	373.50	375.35	1.85
5-7	378.14	379.82	1.68

## 国际铂金价格比较图

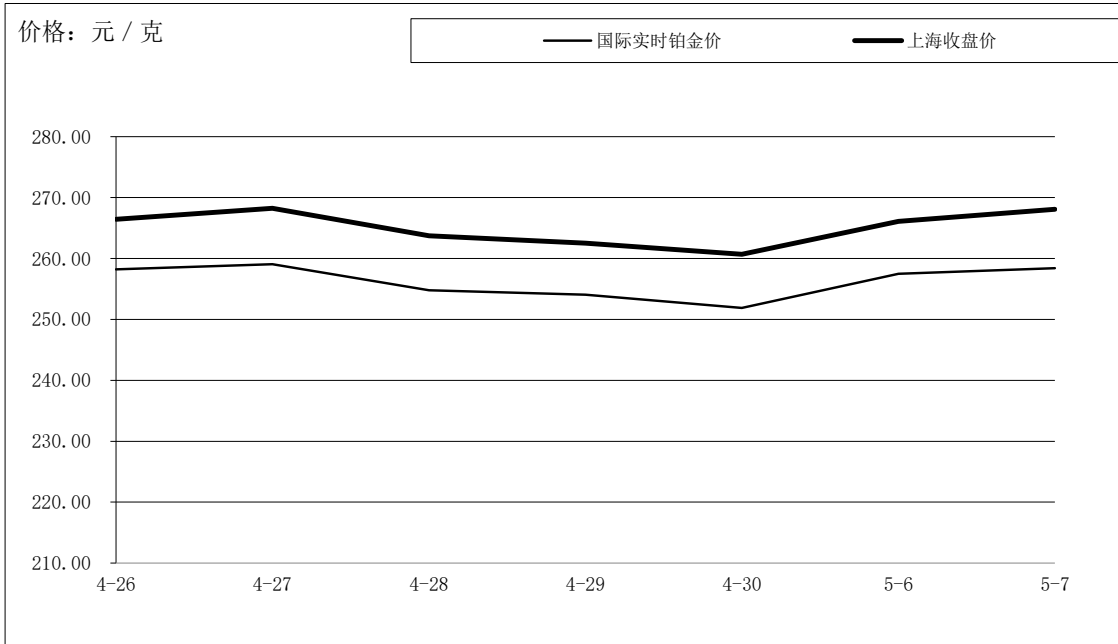

单位：元 / 克

日期	国际实时铂金价	上海收盘价	上海-国际
4-26	258.22	266.42	8.20
4-27	259.06	268.24	9.18
4-28	254.79	263.71	8.92
4-29	254.05	262.50	8.45
4-30	251.88	260.69	8.81
5-6	257.48	266.09	8.61
5-7	258.42	268.09	9.67

## 国际白银价格比较图

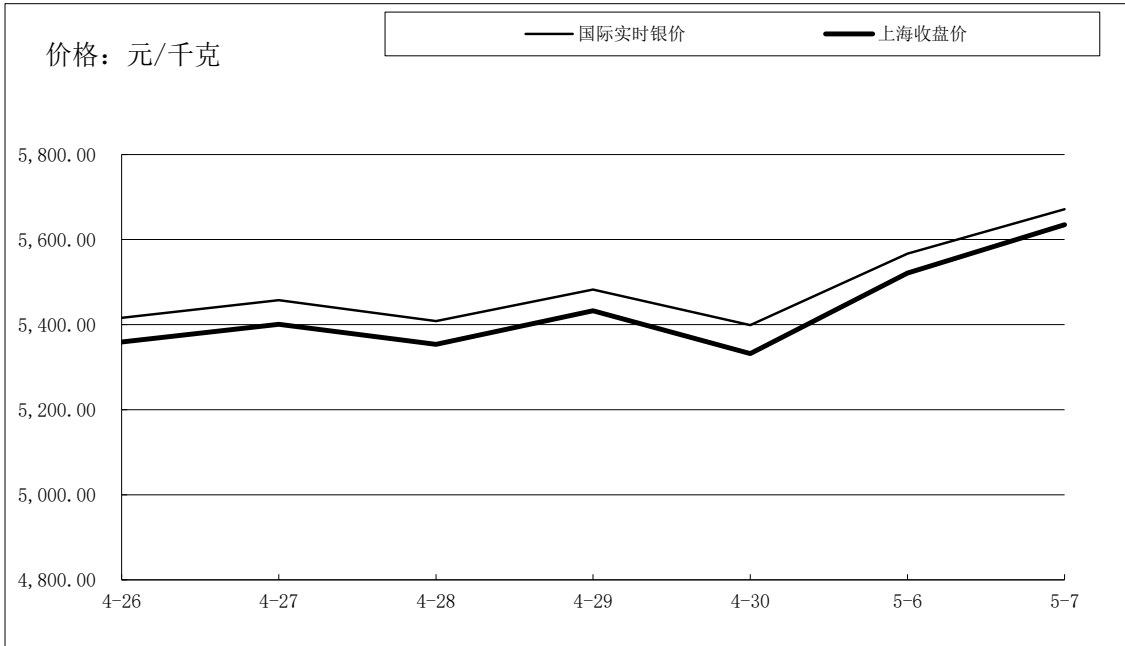

单位：元 / 千克

日期	国际实时银价	上海收盘价	上海-国际
4-26	5,416.02	5,359.00	-57.02
4-27	5,457.96	5,401.00	-56.96
4-28	5,408.26	5,354.00	-54.26
4-29	5,482.43	5,433.00	-49.43
4-30	5,399.00	5,332.00	-67.00
5-6	5,566.95	5,521.00	-45.95
5-7	5,671.44	5,635.00	-36.44