

# 行情周报

2019年第44期(总第831期)

11月11日-11月15日

成交量、成交金额情况表

成交量	单位: 千克							
品种	上周	本周	增减	日均	成交量	自营量	代理量	自营:代理
Au99.5	0.00	0.00	-	0.00	0.00	0.00	0.00	-
Au99.95	2,800.00	2,294.00	-18.07%	458.80	981.00	1,313.00	1,131.00	1:1.34
Au99.99	54,020.30	71,515.88	32.39%	14,303.18	46,895.13	24,620.75	24,620.75	1.9:1
Au100g	167.00	142.00	-14.97%	28.40	39.70	102.30	102.30	1:2.58
Au50g	0.00	0.00	-	0.00	0.00	0.00	0.00	-
PGC30g	5.22	2.82	-45.98%	0.56	1.89	0.93	0.93	2.03:1
Au(T+D)	403,852.00	311,734.00	-22.81%	62,346.80	166,844.00	144,890.00	144,890.00	1.15:1
mAu(T+D)	49,000.00	44,425.20	-9.34%	8,885.04	16,469.40	27,955.80	27,955.80	1:1.7
Au(T+N1)	761.20	574.60	-24.51%	114.92	336.90	237.70	237.70	1.42:1
Au(T+N2)	11,256.40	4,753.00	-57.78%	950.60	3,351.50	1,401.50	1,401.50	2.39:1
NYAuTN06	2,537.80	2,469.00	-2.71%	493.80	1,171.10	1,297.90	1,297.90	1:1.11
NYAuTN12	3,553.40	1,369.80	-61.45%	273.96	722.80	647.00	647.00	1.18:1
询价Au9995	2,200.00	5,200.00	136.36%	1,040.00	5,200.00	0.00	0.00	-
询价Au9999	485,270.00	732,126.00	50.87%	146,425.20	730,772.00	1,354.00	1,354.00	539.71:1
询价iAu9999	34,471.64	36,758.00	6.63%	7,351.60	36,758.00	0.00	0.00	-
询价0Au9999	55,440.00	43,320.00	-21.86%	8,664.00	43,320.00	0.00	0.00	-
询价LAu9995	8,000.00	1,242.00	-84.48%	248.40	1,242.00	0.00	0.00	-
询价LAu9999	0.00	0.00	-	0.00	0.00	0.00	0.00	-
iAu100g	0.00	0.00	-	0.00	0.00	0.00	0.00	-
iAu995	0.00	0.00	-	0.00	0.00	0.00	0.00	-
iAu9999	16,893.82	6,565.06	-61.14%	1,313.01	6,565.02	0.04	0.04	164125.5:1
上海金SHAU	19,090.00	19,752.00	3.47%	3,950.40	19,752.00	0.00	0.00	-
Pt99.95	1,794.00	1,546.00	-13.82%	309.20	1,181.00	365.00	365.00	3.24:1
Ag99.9	0.00	0.00	-	0.00	0.00	0.00	0.00	-
Ag99.99	13,920.00	16,080.00	15.52%	3,216.00	8,040.00	8,040.00	8,040.00	1:1
Ag(T+D)	65,993,628.00	50,091,138.00	-24.10%	10,018,227.60	13,611,700.00	36,479,438.00	36,479,438.00	1:2.68
询价PAg99.99	0.00	144,000.00	-	28,800.00	114,000.00	30,000.00	30,000.00	3.8:1
询价OAg99.99	12,000.00	0.00	-	0.00	0.00	0.00	0.00	-
上海银SHAG	163,080.00	191,730.00	17.57%	38,346.00	191,730.00	0.00	0.00	-
黄金合计	1,149,318.78	1,284,243.36	11.74%	256,848.67	1,080,422.44	203,820.92	203,820.92	5.3:1
白银合计	66,182,628.00	50,442,948.00	-23.78%	10,088,589.60	13,925,470.00	36,517,478.00	36,517,478.00	1:2.62
铂金合计	1,794.00	1,546.00	-13.82%	309.20	1,181.00	365.00	365.00	3.24:1
总计	67,333,740.78	51,728,737.36	-23.18%	10,345,747.47	15,007,073.44	36,721,663.92	36,721,663.92	1:2.45
成交金额	单位: 万元							
品种	上周	本周	增减	日均	成交量	自营量	代理量	自营:代理
Au99.5	0.00	0.00	-	0.00	0.00	0.00	0.00	-
Au99.95	93,100.56	75,668.40	-18.72%	15,133.68	32,366.07	43,302.33	43,302.33	1:1.34
Au99.99	1,773,881.15	2,308,464.76	30.14%	461,692.95	1,513,538.82	794,925.94	794,925.94	1.9:1
Au100g	5,629.32	4,692.71	-16.64%	938.54	1,312.45	3,380.27	3,380.27	1:2.58
Au50g	0.00	0.00	-	0.00	0.00	0.00	0.00	-
PGC30g	179.41	94.93	-47.09%	18.99	63.64	31.29	31.29	2.03:1
Au(T+D)	13,618,569.02	10,282,934.71	-24.49%	2,056,586.94	5,503,387.22	4,779,547.50	4,779,547.50	1.15:1
mAu(T+D)	1,648,253.25	1,466,758.86	-11.01%	293,351.77	543,965.48	922,793.38	922,793.38	1:1.7
Au(T+N1)	25,825.10	19,181.12	-25.73%	3,836.22	11,251.95	7,929.17	7,929.17	1.42:1
Au(T+N2)	384,269.27	157,177.65	-59.10%	31,435.53	110,835.54	46,342.11	46,342.11	2.39:1
NYAuTN06	86,283.47	82,583.12	-4.29%	16,516.62	39,182.37	43,400.75	43,400.75	-
NYAuTN12	119,928.97	45,182.61	-62.33%	9,036.52	23,845.65	21,336.96	21,336.96	1.12:1
询价Au9995	74,445.40	172,884.46	132.23%	34,576.89	172,884.46	0.00	0.00	-
询价Au9999	16,313,170.96	24,101,180.13	47.74%	4,820,236.03	24,057,986.84	43,193.29	43,193.29	556.98:1
询价iAu9999	1,148,141.04	1,220,188.44	6.28%	244,037.69	1,220,188.44	0.00	0.00	-
询价0Au9999	1,854,775.20	1,429,477.60	-22.93%	285,895.52	1,429,477.60	0.00	0.00	-
询价LAu9995	272,526.00	41,198.38	-84.88%	8,239.68	41,198.38	0.00	0.00	-
询价LAu9999	0.00	0.00	-	0.00	0.00	0.00	0.00	-
iAu100g	0.00	0.00	-	0.00	0.00	0.00	0.00	-
iAu995	0.00	0.00	-	0.00	0.00	0.00	0.00	-
iAu9999	571,537.95	216,471.22	-62.12%	43,294.24	216,470.09	1.13	1.13	192286.25:1
上海金SHAU	643,499.37	652,123.56	1.34%	130,424.71	652,123.56	0.00	0.00	-
Pt99.95	39,151.85	31,665.89	-19.12%	6,333.18	24,173.32	7,492.56	7,492.56	3.23:1
Ag99.9	0.00	0.00	-	0.00	0.00	0.00	0.00	-
Ag99.99	6,097.40	6,589.85	8.08%	1,317.97	3,294.93	3,294.93	3,294.93	1:1
Ag(T+D)	28,021,946.74	20,418,691.90	-27.13%	4,083,738.38	5,548,377.55	14,870,314.36	14,870,314.36	1:2.68
询价PAg99.99	0.00	58,774.38	-	11,754.88	46,573.38	12,201.00	12,201.00	3.82:1
询价OAg99.99	5,340.00	0.00	-	0.00	0.00	0.00	0.00	-
上海银SHAG	69,694.10	78,270.00	12.31%	15,654.00	78,270.00	0.00	0.00	-
黄金合计	38,634,015.44	42,276,262.66	9.43%	8,455,252.53	35,570,078.54	6,706,184.11	6,706,184.11	5.3:1
白银合计	28,103,078.25	20,562,326.13	-26.83%	4,112,465.23	5,676,515.85	14,885,810.28	14,885,810.28	1:2.62
铂金合计	39,151.85	31,665.89	-19.12%	6,333.18	24,173.32	7,492.56	7,492.56	3.23:1
总计	66,776,245.54	62,870,254.67	-5.85%	12,574,050.93	41,270,767.72	21,599,486.96	21,599,486.96	1.91:1



PGC30g一周行情

日期	开盘价	最高价	最低价	收盘价	涨跌	涨跌幅	加权平均价	成交量	成交额
11/11	334.59	337.03	334.59	336.72	-0.61	-0.18%	336.27	0.96	322,822.80
11/12	335.48	336.00	334.11	335.27	-1.45	-0.43%	335.27	0.30	100,582.80
11/13	335.35	337.50	335.35	337.11	1.84	0.55%	336.36	0.90	302,726.40
11/14	337.56	338.51	337.56	338.16	1.05	0.31%	338.16	0.30	101,449.80
11/15	339.00	339.00	337.52	337.84	-0.32	-0.09%	338.03	0.36	121,692.00
一周	334.59	339.00	334.11	337.84	0.51	0.15%	336.62	2.82	949,273.80

iAu99.99一周行情

日期	开盘价	最高价	最低价	收盘价	涨跌	涨跌幅	加权平均价	成交量	成交额
11/11	327.50	330.00	327.50	329.66	-0.25	-0.08%	329.22	2,200.42	724,432,900.00
11/12	327.20	327.20	326.50	326.83	-2.83	-0.86%	326.92	620.00	202,694,000.00
11/13	329.25	329.40	329.25	329.30	2.47	0.76%	329.30	400.00	131,720,000.00
11/14	232.51	331.30	232.51	330.83	1.53	0.46%	330.51	1,444.64	477,470,301.20
11/15	330.70	330.80	330.70	330.75	-0.08	-0.02%	330.73	1,900.00	628,395,000.00
一周	327.50	331.30	232.51	330.75	0.84	0.25%	329.73	6,565.06	2,164,712,201.20

Au(T+D)一周行情

日期	开盘价	最高价	最低价	收盘价	涨跌	涨跌幅	加权平均价	成交量	成交额	持仓
11/11	329.11	331.34	327.56	330.53	-0.84	-0.25%	329.43	75,840.00	24,984,165,540.00	228,404
11/12	330.74	330.85	326.66	327.47	-1.96	-0.60%	328.97	71,874.00	23,644,489,640.00	219,340
11/13	327.81	330.88	326.70	330.74	1.77	0.54%	329.14	69,246.00	22,791,952,860.00	220,014
11/14	331.11	332.10	330.30	331.78	2.64	0.80%	331.23	45,166.00	14,960,482,060.00	216,032
11/15	332.26	333.35	330.40	330.87	-0.36	-0.11%	331.56	49,608.00	16,448,257,040.00	202,466
一周	329.11	333.35	326.66	330.87	-0.50	-0.15%	329.86	311,734.00	102,829,347,140.00	202,466

mAu(T+D)一周行情

日期	开盘价	最高价	最低价	收盘价	涨跌	涨跌幅	加权平均价	成交量	成交额	持仓
11/11	329.15	331.50	327.67	330.85	-0.50	-0.15%	329.64	10,335.40	3,407,023,970.00	975,002
11/12	331.01	331.15	327.01	327.76	-1.88	-0.57%	328.67	9,664.40	3,176,487,942.00	988,428
11/13	327.92	330.99	327.02	330.92	2.25	0.68%	329.44	7,289.80	2,401,565,918.00	977,870
11/14	331.31	332.18	330.58	331.90	2.46	0.75%	331.51	8,622.40	2,858,470,336.00	990,702
11/15	332.50	333.49	330.73	330.84	-0.67	-0.20%	331.72	8,513.20	2,824,040,392.00	986,652
一周	329.15	333.49	327.01	330.84	-0.51	-0.15%	330.16	44,425.20	14,667,588,558.00	986,652

Ag(T+D)一周行情

日期	开盘价	最高价	最低价	收盘价	涨跌	涨跌幅	加权平均价	成交量	成交额	持仓
11/11	4054.00	4089.00	4015.00	4070.00	-70.00	-1.69%	4055.00	11,529,918.00	46,763,153,784.00	11,526,628
11/12	4072.00	4086.00	4020.00	4051.00	-4.00	-0.10%	4057.00	8,911,052.00	36,156,454,518.00	11,653,532
11/13	4038.00	4112.00	4027.00	4105.00	48.00	1.18%	4071.00	8,539,938.00	34,770,961,000.00	11,949,316
11/14	4105.00	4132.00	4075.00	4107.00	36.00	0.88%	4102.00	10,117,322.00	41,506,947,316.00	12,192,440
11/15	4115.00	4127.00	4057.00	4063.00	-39.00	-0.95%	4092.00	10,992,908.00	44,989,402,404.00	12,212,012
一周	4054.00	4132.00	4015.00	4063.00	-77.00	-1.86%	4076.31	50,091,138.00	204,186,919,022.00	12,212,012

SHAU一周行情

日期	早盘基准价	午盘基准价
11/11	330.09	330.59
11/12	328.93	327.62
11/13	330.07	330.84
11/14	330.94	331.71
11/15	331.60	330.90

SHAG一周行情

日期	早盘基准价	午盘基准价
11/11	4,075	4,072
11/12	4,077	4,044
11/13	4,073	4,095
11/14	4,089	4,110
11/15	4,104	4,065

### 黄金交易量前十名

单位：千克

序号	会员买卖总量前十名			买入量前十名			卖出量前十名		
	会员简称	买卖总量	比重	会员简称	买入量	比重	会员简称	卖出量	比重
1	平安银行	174,480.24	13.59%	平安银行	78,340.12	12.20%	平安银行	96,140.12	14.97%
2	交通银行	141,791.38	11.04%	浙商银行	72,800.70	11.34%	交通银行	71,235.16	11.09%
3	浙商银行	130,584.70	10.17%	交通银行	70,556.22	10.99%	浦发银行	67,723.10	10.55%
4	浦发银行	130,299.91	10.15%	浦发银行	62,576.81	9.75%	浙商银行	57,784.00	9.00%
5	民生银行	102,780.70	8.00%	民生银行	51,199.54	7.97%	民生银行	51,581.16	8.03%
6	宁波银行	52,268.76	4.07%	工商银行	25,820.38	4.02%	中国银行	33,959.51	5.29%
7	中国银行	52,089.09	4.06%	兴业银行	25,580.39	3.98%	宁波银行	27,203.83	4.24%
8	工商银行	42,955.32	3.34%	宁波银行	25,064.93	3.90%	农业银行	20,942.34	3.26%
9	农业银行	41,419.61	3.23%	农业银行	20,477.27	3.19%	Jump Trading	18,866.00	2.94%
10	Jump Trading	37,787.60	2.94%	Jump Trading	18,921.60	2.95%	工商银行	17,134.94	2.67%
	合计	906,457.31	70.58%		451,337.96	70.29%		462,570.16	72.04%

### 白银交易量前十名

单位：千克

序号	会员买卖总量前十名			买入量前十名			卖出量前十名		
	会员简称	买卖总量	比重	会员简称	买入量	比重	会员简称	卖出量	比重
1	Jump Trading	9,485,620.00	18.80%	Jump Trading	4,743,121.00	18.81%	Jump Trading	4,742,499.00	18.80%
2	浦发银行	6,800,964.00	13.48%	浦发银行	3,403,383.00	13.49%	浦发银行	3,397,581.00	13.47%
3	工商银行	5,660,511.00	11.22%	工商银行	2,787,151.00	11.05%	工商银行	2,873,360.00	11.39%
4	平安银行	4,134,074.00	8.20%	平安银行	2,106,020.00	8.35%	平安银行	2,028,054.00	8.04%
5	广西金融	2,570,487.00	5.10%	广西金融	1,285,092.00	5.10%	广西金融	1,285,395.00	5.10%
6	中国银行	2,315,726.00	4.59%	中国银行	1,194,419.00	4.74%	深圳金融	1,142,215.00	4.53%
7	深圳金融	2,264,993.00	4.49%	深圳金融	1,122,778.00	4.45%	中国银行	1,121,307.00	4.45%
8	金创黄金	1,867,903.00	3.70%	金创黄金	988,753.00	3.92%	金创黄金	879,150.00	3.49%
9	上海仟家信	1,715,668.00	3.40%	山东恒邦	869,958.00	3.45%	上海仟家信	852,224.00	3.38%
10	山东恒邦	1,702,898.00	3.38%	上海仟家信	863,444.00	3.42%	山东恒邦	832,940.00	3.30%
	合计	38,518,844.00	76.36%		19,364,119.00	76.78%		19,154,725.00	75.95%

### 铂金交易量前十名

单位：千克

序号	会员买入量前十名			自营买入量前十名			代理买入量前十名		
	会员简称	买入量	比重	会员简称	自营量	比重	会员简称	代理量	比重
1	贵研金属	260.00	33.64%	贵研金属	260.00	63.73%	工商银行	101.00	27.67%
2	工商银行	101.00	13.07%	上海贺利氏	101.00	24.75%	周大福珠宝	67.00	18.36%
3	上海贺利氏	101.00	13.07%	北京莱百	10.00	2.45%	中国黄金	47.00	12.88%
4	周大福珠宝	67.00	8.67%	周大生	10.00	2.45%	金创黄金	37.00	10.14%
5	中国黄金	47.00	6.08%	深圳意大隆	10.00	2.45%	广东粤宝	34.00	9.32%
6	金创黄金	37.00	4.79%	老凤祥	5.00	1.23%	深圳翠绿	26.00	7.12%
7	广东粤宝	34.00	4.40%	深圳粤豪	5.00	1.23%	老庙黄金	24.00	6.58%
8	深圳翠绿	26.00	3.36%	豫园珠宝	4.00	0.98%	中博世金	11.00	3.01%
9	老庙黄金	24.00	3.10%	浙江明牌	3.00	0.74%	平安银行	8.00	2.19%
10	中博世金	11.00	1.42%				金大福珠宝	5.00	1.37%
	合计	708	91.59%		408	100.00%		360	98.63%

### 黄金代理成交量前十名

### 黄金自营成交量前十名

单位：千克

序号	会员简称	代理量	占代理总量%	会员简称	自营量	占自营总量%
1	工商银行	25,465.26	12.49%	平安银行	150,830.70	13.96%
2	上海仟家信	25,435.90	12.48%	交通银行	136,437.85	12.63%
3	平安银行	23,649.54	11.60%	浙商银行	130,584.70	12.09%
4	浦发银行	17,726.05	8.70%	浦发银行	112,573.86	10.42%
5	中国银行	13,181.34	6.47%	民生银行	101,390.46	9.38%
6	招金集团	11,923.51	5.85%	宁波银行	52,250.16	4.84%
7	深圳金融	7,100.29	3.48%	中国银行	38,907.75	3.60%
8	紫金矿业	5,998.80	2.94%	农业银行	38,698.00	3.58%
9	交通银行	5,353.53	2.63%	Jump Trading	37,787.60	3.50%
10	兴业银行	4,892.58	2.40%	兴业银行	28,855.49	2.67%
合计		140,726.80	69.04%		828,316.57	76.67%

### 白银代理成交量前十名

序号	会员简称	代理量	占代理总量%
1	浦发银行	6,682,812.00	18.30%
2	工商银行	5,660,511.00	15.50%
3	平安银行	3,568,945.00	9.77%
4	广西金融	2,570,487.00	7.04%
5	中国银行	2,312,899.00	6.33%
6	深圳金融	2,264,993.00	6.20%
7	金创黄金	1,867,903.00	5.12%
8	上海仟家信	1,715,668.00	4.70%
9	山东恒邦	1,702,898.00	4.66%
10	招金集团	1,540,766.00	4.22%
合计		29,887,882.00	81.85%

### 交割情况表

单位：千克

	黄金	白银
本周交割量	210,120.96	938,220.00
本周成交量	465,597.36	50,298,948.00
本周交割比	45.13%	1.87%
累计交割量	9,984,196.58	50,044,050.00
累计成交量	25,609,427.18	1,491,890,068.00
累计交割比	38.99%	3.35%

### 上海黄金交易所指定仓库库存周报

单位：千克

交割品种	上周库存	本周增减	本周库存
白银	3,480,150.00	-10,185.00	3,469,965.00

## 国际金价比较图

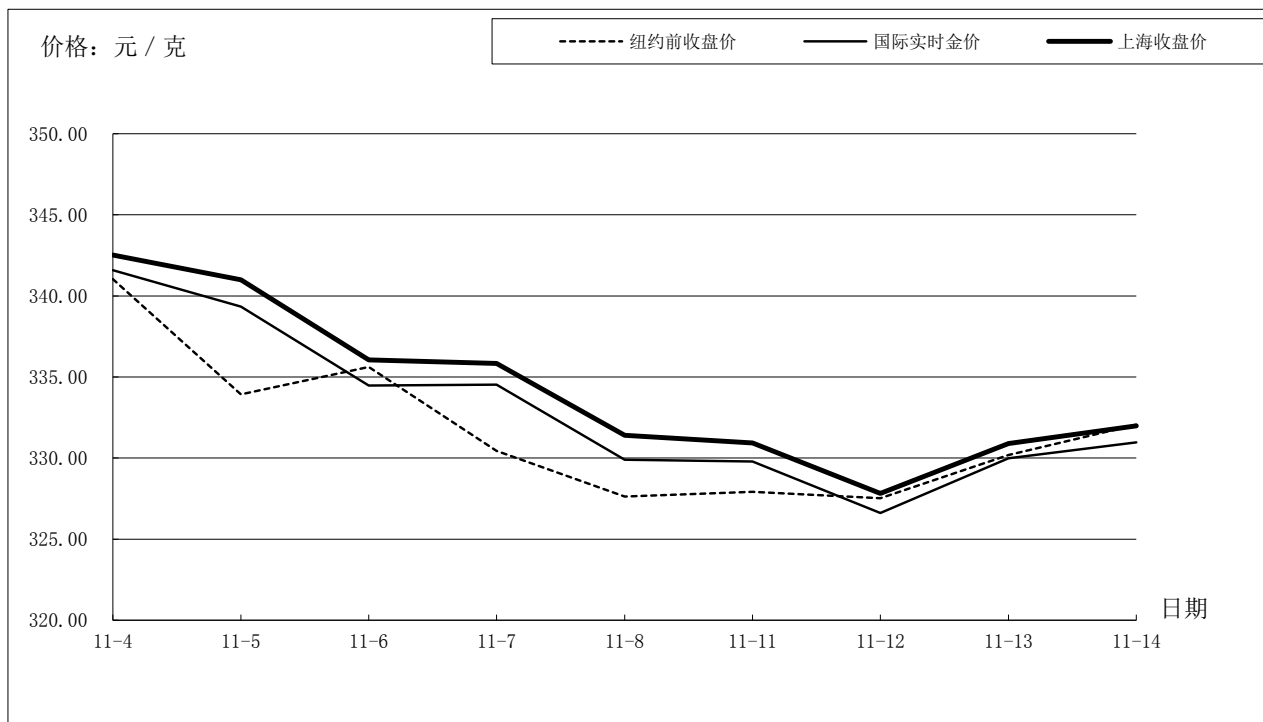

单位：元 / 克

日期	纽约前收盘价	国际实时金价	上海收盘价	上海-国际
11-4	341.03	341.59	342.52	0.93
11-5	333.92	339.34	340.99	1.65
11-6	335.61	334.48	336.05	1.57
11-7	330.44	334.53	335.84	1.31
11-8	327.63	329.91	331.40	1.49
11-11	327.91	329.79	330.93	1.14
11-12	327.52	326.61	327.82	1.21
11-13	330.18	329.99	330.90	0.91
11-14	332.05	330.98	331.98	1.00
11-15	330.83	329.92	331.12	1.20

## 国际铂金价格比较图

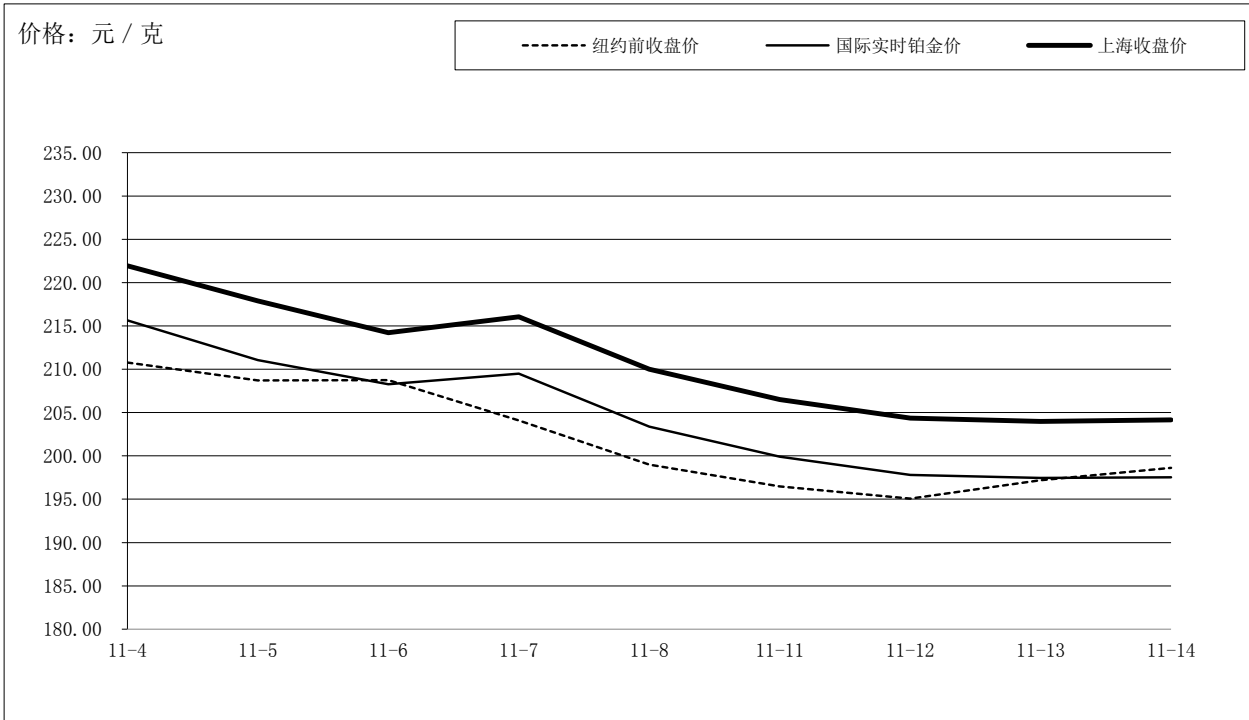

单位：元 / 克

日期	纽约前收盘价	国际实时铂金价	上海收盘价	上海-国际
11-4	210.77	215.64	221.94	6.30
11-5	208.70	211.07	217.90	6.83
11-6	208.75	208.28	214.21	5.93
11-7	204.10	209.51	216.06	6.55
11-8	198.98	203.39	210.01	6.62
11-11	196.47	199.89	206.52	6.63
11-12	195.07	197.82	204.35	6.53
11-13	197.20	197.46	203.98	6.52
11-14	198.62	197.52	204.15	6.63
11-15	200.14	197.59	204.67	7.08

## 国际白银价格比较图

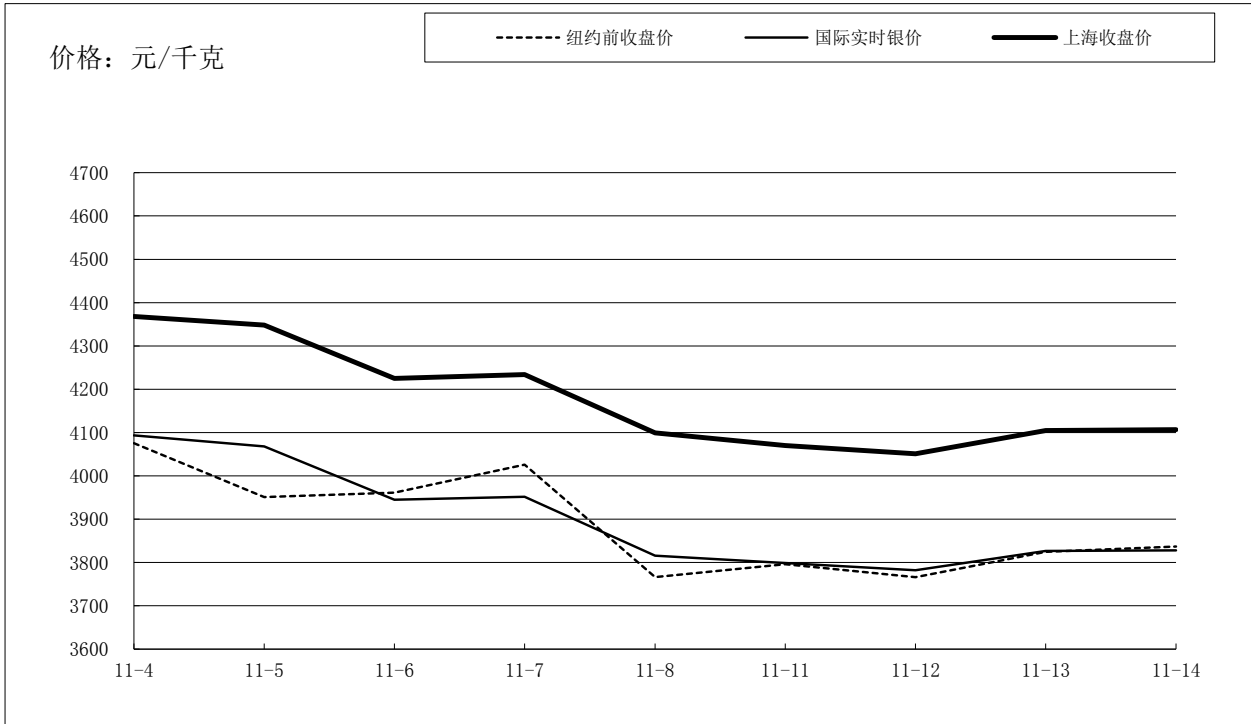

单位：元 / 千克

日期	纽约前收盘价	国际实时银价	上海收盘价	上海-国际
11-4	4075	4093	4,368	274.51
11-5	3951	4068	4,348	279.80
11-6	3961	3945	4,225	279.73
11-7	4026	3952	4,234	282.43
11-8	3766	3816	4,099	283.29
11-11	3796	3799	4,070	271.34
11-12	3766	3782	4,051	268.85
11-13	3824	3827	4,105	278.36
11-14	3837	3828	4,107	279.11
11-15	3818	3798	4,063	265.35