

行情周报

2019年第41期 (总第828期)

10月21日-10月25日

成交量、成交金额情况表

成交量	单位: 千克							
品种	上周	本周	增减	日均	成交量	自营量	代理量	自营:代理
Au99.5	0.00	0.00	-	0.00	0.00	0.00	0.00	-
Au99.95	4,062.00	3,644.00	-10.29%	728.80	1,970.00	1,674.00	1,18:1	
Au99.99	72,460.52	52,503.92	-27.54%	10,500.78	28,776.65	23,727.27	1.21:1	
Au100g	126.40	84.80	-32.91%	16.96	17.90	66.90	1:3.74	
Au50g	0.00	0.00	-	0.00	0.00	0.00	-	
PGC30g	6.24	15.78	152.88%	3.16	13.89	1.89	7.34:1	
Au(T+D)	358,198.00	280,008.00	-21.83%	56,001.60	158,002.00	122,006.00	1.3:1	
mAu(T+D)	46,529.80	35,657.20	-23.37%	7,131.44	17,262.40	18,394.80	1:1.07	
Au(T+N1)	1,733.60	372.60	-78.51%	74.52	315.10	57.50	5.48:1	
Au(T+N2)	1,685.80	19,679.40	1067.36%	3,935.88	11,145.30	8,534.10	1.31:1	
NYAuTN06	519.80	661.60	27.28%	132.32	413.20	248.40	1.66:1	
NYAuTN12	641.60	1,020.00	58.98%	204.00	538.10	481.90	1.12:1	
询价Au9995	22,400.00	47,800.00	113.39%	9,560.00	47,800.00	0.00	-	
询价Au9999	484,375.20	536,122.00	10.68%	107,224.40	531,237.00	4,885.00	108.75:1	
询价iAu9999	91,698.00	113,730.00	24.03%	22,746.00	113,730.00	0.00	-	
询价0Au9999	8,714.00	24,760.00	184.14%	4,952.00	24,560.00	200.00	122.8:1	
询价LAu9995	54,200.00	0.00	-100.00%	0.00	0.00	0.00	-	
询价LAu9999	6,000.00	20,400.00	240.00%	4,080.00	20,400.00	0.00	-	
iAu100g	1.20	0.00	-	0.00	0.00	0.00	-	
iAu995	0.00	0.00	-	0.00	0.00	0.00	-	
iAu9999	842.14	6,112.36	625.81%	1,222.47	6,111.87	0.49	12473.2:1	
上海金SHAU	17,800.00	25,962.00	45.85%	5,192.40	25,962.00	0.00	-	
Pt99.95	1,144.00	754.00	-34.09%	150.80	430.00	324.00	1.33:1	
Ag99.9	0.00	0.00	-	0.00	0.00	0.00	-	
Ag99.99	30.00	30,900.00	102900.00%	6,180.00	15,450.00	15,450.00	1:1	
Ag(T+D)	48,635,328.00	43,527,810.00	-10.50%	8,705,562.00	12,434,845.00	31,092,965.00	1:2.5	
询价PAg99.99	57,600.00	141,180.00	145.10%	28,236.00	130,680.00	10,500.00	12.45:1	
询价OAg99.99	0.00	60,000.00	-	12,000.00	60,000.00	0.00	-	
上海银SHAG	148,440.00	139,320.00	-6.14%	27,864.00	139,320.00	0.00	-	
黄金合计	1,171,994.30	1,168,533.66	-0.30%	233,706.73	988,255.41	180,278.25	5.48:1	
白银合计	48,841,398.00	43,899,210.00	-10.12%	8,779,842.00	12,780,295.00	31,118,915.00	2.43:1	
铂金合计	1,144.00	754.00	-34.09%	150.80	430.00	324.00	1.32:1	
总计	50,014,536.30	45,068,497.66	-9.89%	9,013,699.53	13,768,980.41	31,299,517.25	1:2.27	
成交金额	单位: 万元							
品种	上周	本周	增减	日均	成交量	自营量	代理量	自营:代理
Au99.5	0.00	0.00	-	0.00	0.00	0.00	0.00	-
Au99.95	138,199.90	124,127.58	-10.18%	24,825.52	67,123.09	57,004.49	1.18:1	
Au99.99	2,374,718.81	1,733,661.78	-27.00%	346,732.36	950,016.40	783,645.38	1.21:1	
Au100g	4,315.95	2,897.35	-32.87%	579.47	611.29	2,286.06	1:3.74	
Au50g	0.00	0.00	-	0.00	0.00	0.00	-	
PGC30g	217.27	546.83	151.69%	109.37	480.93	65.90	7.3:1	
Au(T+D)	12,187,633.91	9,542,524.59	-21.70%	1,908,504.92	5,384,913.00	4,157,611.59	1.3:1	
mAu(T+D)	1,584,145.67	1,216,326.00	-23.22%	243,265.20	588,786.32	627,539.68	1:1.07	
Au(T+N1)	59,926.77	12,930.09	-78.42%	2,586.02	10,938.90	1,991.20	5.49:1	
Au(T+N2)	57,566.50	673,712.75	1070.32%	134,742.55	381,543.50	292,169.24	1.31:1	
NYAuTN06	17,857.83	22,765.08	27.48%	4,553.02	14,220.52	8,544.57	1.66:1	
NYAuTN12	21,827.90	34,788.61	59.38%	6,957.72	18,349.76	16,438.85	1.12:1	
询价Au9995	766,833.08	1,638,922.68	113.73%	327,784.54	1,638,922.68	0.00	-	
询价Au9999	16,374,084.12	18,228,603.00	11.33%	3,645,720.60	18,061,359.48	167,243.52	107.99:1	
询价iAu9999	3,122,388.82	3,873,980.84	24.07%	774,796.17	3,873,980.84	0.00	-	
询价0Au9999	288,117.54	825,668.00	186.57%	165,133.60	818,838.00	6,830.00	119.89:1	
询价LAu9995	1,843,339.80	0.00	-100.00%	0.00	0.00	0.00	-	
询价LAu9999	203,400.00	694,406.40	241.40%	138,881.28	694,406.40	0.00	-	
iAu100g	35.10	0.00	-	0.00	0.00	0.00	-	
iAu995	0.00	0.00	-	0.00	0.00	0.00	-	
iAu9999	28,512.97	206,973.99	625.89%	41,394.80	206,957.40	16.59	12473.29:1	
上海金SHAU	606,051.74	885,095.33	46.04%	177,019.07	885,095.33	0.00	-	
Pt99.95	23,886.84	15,924.88	-33.33%	3,184.98	9,080.33	6,844.55	1.33:1	
Ag99.9	0.00	0.00	-	0.00	0.00	0.00	-	
Ag99.99	12.84	13,444.59	104608.64%	2,688.92	6,722.30	6,722.30	1:1	
Ag(T+D)	20,742,330.60	18,742,915.12	-9.64%	3,748,583.02	5,349,639.17	13,393,275.96	1:2.5	
询价PAg99.99	22,742.76	61,569.98	170.72%	12,314.00	57,064.96	4,505.03	12.67:1	
询价OAg99.99	0.00	26,520.00	-	5,304.00	26,520.00	0.00	-	
上海银SHAG	63,428.42	59,896.10	-5.57%	11,979.22	59,896.10	0.00	-	
黄金合计	39,679,173.68	39,717,930.90	0.10%	7,943,586.18	33,596,543.84	6,121,387.06	5.49:1	
白银合计	20,828,514.61	18,904,345.80	-9.24%	3,780,869.16	5,499,842.53	13,404,503.28	1:2.44	
铂金合计	23,886.84	15,924.88	-33.33%	3,184.98	9,080.33	6,844.55	1.33:1	
总计	60,531,575.13	58,638,201.57	-3.13%	11,727,640.31	39,105,466.69	19,532,734.89	2:1	

PGC30g一周行情

日期	开盘价	最高价	最低价	收盘价	涨跌	涨跌幅	加权平均价	成交量	成交额
10/21	347.48	348.65	347.35	348.47	0.26	0.07%	347.97	0.78	271,417.80
10/22	348.00	348.15	347.85	347.99	-0.48	-0.14%	347.99	0.42	146,155.80
10/23	347.81	349.00	346.77	347.52	-0.47	-0.14%	347.59	12.72	4,401,309.60
10/24	347.50	348.19	347.50	347.92	0.40	0.12%	347.85	0.78	271,329.00
10/25	348.00	351.06	348.00	350.55	2.63	0.76%	350.08	1.08	378,095.40
一周	347.48	351.06	346.77	350.55	2.34	0.67%	348.48	15.78	5,468,307.60

iAu99.99一周行情

日期	开盘价	最高价	最低价	收盘价	涨跌	涨跌幅	加权平均价	成交量	成交额
10/21	337.87	339.80	337.87	339.19	-0.31	-0.09%	339.26	2,108.42	715,317,094.00
10/22	337.60	338.00	337.10	337.99	-1.20	-0.35%	337.66	2,629.44	887,864,296.80
10/23	339.00	340.00	339.00	339.95	1.96	0.58%	339.83	604.06	205,358,922.00
10/24	337.33	339.50	337.33	338.25	-1.70	-0.50%	338.53	670.42	226,957,761.60
10/25	342.15	342.35	342.15	342.34	4.09	1.21%	342.34	100.02	34,241,843.00
一周	337.87	342.35	337.10	342.34	2.84	0.84%	338.62	6,112.36	2,069,739,917.40

Au(T+D)一周行情

日期	开盘价	最高价	最低价	收盘价	涨跌	涨跌幅	加权平均价	成交量	成交额	持仓
10/21	340.40	341.20	339.70	340.49	-0.18	-0.05%	340.46	40,816.00	13,896,240,160.00	219,818
10/22	340.80	341.37	338.50	339.58	-0.88	-0.26%	339.80	59,380.00	20,177,339,660.00	222,878
10/23	339.80	340.80	338.75	340.80	1.00	0.29%	340.05	56,844.00	19,329,922,020.00	219,622
10/24	340.75	341.11	339.55	339.73	-0.32	-0.09%	340.33	45,304.00	15,418,377,300.00	221,062
10/25	340.44	343.88	340.21	343.86	3.53	1.04%	342.54	77,664.00	26,603,366,740.00	222,136
一周	340.40	343.88	338.50	343.86	3.19	0.94%	340.79	280,008.00	95,425,245,880.00	222,136

mAu(T+D)一周行情

日期	开盘价	最高价	最低价	收盘价	涨跌	涨跌幅	加权平均价	成交量	成交额	持仓
10/21	340.61	341.32	339.95	340.75	-0.23	-0.07%	340.67	5,174.60	1,762,866,410.00	847,248
10/22	340.51	341.40	338.71	339.89	-0.78	-0.23%	339.90	5,669.00	1,926,938,342.00	851,914
10/23	340.35	340.98	339.00	340.90	1.00	0.29%	340.36	7,984.20	2,717,547,332.00	885,900
10/24	340.60	341.15	339.81	339.98	-0.38	-0.11%	340.56	5,512.40	1,877,346,698.00	897,008
10/25	340.51	343.95	340.32	343.90	3.34	0.98%	342.71	11,317.00	3,878,561,172.00	916,462
一周	340.61	343.95	338.71	343.90	2.92	0.86%	341.12	35,657.20	12,163,259,954.00	916,462

Ag(T+D)一周行情

日期	开盘价	最高价	最低价	收盘价	涨跌	涨跌幅	加权平均价	成交量	成交额	持仓
10/21	4267.00	4329.00	4258.00	4317.00	45.00	1.05%	4291.00	8,426,090.00	36,157,910,608.00	11,925,848
10/22	4312.00	4355.00	4256.00	4285.00	-6.00	-0.14%	4308.00	11,447,890.00	49,319,344,724.00	11,718,972
10/23	4294.00	4296.00	4260.00	4283.00	-25.00	-0.58%	4278.00	6,848,292.00	29,297,318,850.00	11,888,944
10/24	4279.00	4294.00	4265.00	4267.00	-11.00	-0.26%	4279.00	4,008,320.00	17,151,988,928.00	11,945,304
10/25	4276.00	4391.00	4274.00	4383.00	104.00	2.43%	4337.00	12,797,218.00	55,502,588,120.00	12,290,740
一周	4267.00	4391.00	4256.00	4383.00	111.00	2.60%	4305.96	43,527,810.00	187,429,151,230.00	12,290,740

SHAU一周行情

日期	早盘基准价	午盘基准价
10/21	340.09	340.71
10/22	339.31	339.64
10/23	340.45	340.89
10/24	340.29	340.38
10/25	342.99	343.72

SHAG一周行情

日期	早盘基准价	午盘基准价
10/21	4,267	4,313
10/22	4,279	4,291
10/23	4,280	4,277
10/24	4,274	4,277
10/25	4,346	4,380

黄金交易量前十名

单位：千克

序号	会员买卖总量前十名			买入量前十名			卖出量前十名		
	会员简称	买卖总量	比重	会员简称	买入量	比重	会员简称	卖出量	比重
1	交通银行	171,593.51	14.68%	交通银行	85,441.61	14.62%	交通银行	86,151.90	14.75%
2	浦发银行	149,165.89	12.77%	浙商银行	82,945.10	14.20%	浦发银行	80,792.96	13.83%
3	浙商银行	115,454.10	9.88%	浦发银行	68,372.93	11.70%	平安银行	71,855.79	12.30%
4	平安银行	112,453.02	9.62%	平安银行	40,597.23	6.95%	兴业银行	44,808.92	7.67%
5	兴业银行	71,458.14	6.12%	宁波银行	27,625.93	4.73%	浙商银行	32,509.00	5.56%
6	宁波银行	55,547.16	4.75%	兴业银行	26,649.22	4.56%	宁波银行	27,921.23	4.78%
7	中国银行	48,635.01	4.16%	农业银行	26,010.00	4.45%	民生银行	24,049.97	4.12%
8	民生银行	48,188.34	4.12%	中国银行	24,870.09	4.26%	中国银行	23,764.92	4.07%
9	农业银行	41,903.25	3.59%	民生银行	24,138.37	4.13%	兴业上海自贸	19,500.00	3.34%
10	兴业上海自贸	39,000.00	3.34%	兴业上海自贸	19,500.00	3.34%	Jump Trading	17,522.20	3.00%
	合计	853,398.42	73.03%		426,150.48	72.94%		428,876.89	73.40%

白银交易量前十名

单位：千克

序号	会员买卖总量前十名			买入量前十名			卖出量前十名		
	会员简称	买卖总量	比重	会员简称	买入量	比重	会员简称	卖出量	比重
1	Jump Trading	7,581,730.00	17.27%	Jump Trading	3,792,025.00	17.28%	Jump Trading	3,789,705.00	17.27%
2	工商银行	4,804,504.00	10.94%	工商银行	2,376,808.00	10.83%	浦发银行	2,446,282.00	11.14%
3	浦发银行	4,673,514.00	10.65%	浦发银行	2,227,232.00	10.15%	工商银行	2,427,696.00	11.06%
4	平安银行	3,838,668.00	8.74%	平安银行	1,895,049.00	8.63%	平安银行	1,943,619.00	8.85%
5	中国银行	2,236,033.00	5.09%	招金集团	1,137,364.00	5.18%	中国银行	1,181,627.00	5.38%
6	招金集团	2,044,188.00	4.66%	中国银行	1,054,406.00	4.80%	招金集团	906,824.00	4.13%
7	上海仟家信	1,744,951.00	3.97%	上海仟家信	872,913.00	3.98%	深圳金融	884,395.00	4.03%
8	深圳金融	1,716,744.00	3.91%	深圳金融	832,349.00	3.79%	上海仟家信	872,038.00	3.97%
9	山东恒邦	1,602,173.00	3.65%	金创黄金	832,176.00	3.79%	山东恒邦	778,702.00	3.55%
10	农业银行	1,381,566.00	3.15%	山东恒邦	823,471.00	3.75%	农业银行	700,834.00	3.19%
	合计	31,624,071.00	72.04%		15,843,793.00	72.18%		15,931,722.00	72.58%

铂金交易量前十名

单位：千克

序号	会员买入量前十名			自营买入量前十名			代理买入量前十名		
	会员简称	买入量	比重	会员简称	自营量	比重	会员简称	代理量	比重
1	工商银行	161.00	42.71%	贵研金属	21.00	39.62%	工商银行	161.00	49.69%
2	周大福珠宝	68.00	18.04%	周大福珠宝	11.00	20.75%	周大福珠宝	57.00	17.59%
3	广东粤宝	55.00	14.59%	有研亿金	6.00	11.32%	广东粤宝	55.00	16.98%
4	贵研金属	21.00	5.57%	老凤祥	5.00	9.43%	浦发银行	16.00	4.94%
5	浦发银行	16.00	4.24%	深圳龙嘉	5.00	9.43%	深圳翠绿	14.00	4.32%
6	深圳翠绿	14.00	3.71%	深圳粤豪	5.00	9.43%	经易金业	10.00	3.09%
7	经易金业	10.00	2.65%				金创黄金	7.00	2.16%
8	金创黄金	7.00	1.86%				深圳众恒隆	3.00	0.93%
9	有研亿金	6.00	1.59%				老庙黄金	1.00	0.31%
10	老凤祥	5.00	1.33%						
	合计	363	96.29%		53	100.00%		324	100.00%

黄金代理成交量前十名

黄金自营成交量前十名

单位：千克

序号	会员简称	代理量	占代理总量%	会员简称	自营量	占自营总量%
1	平安银行	28,919.52	16.04%	交通银行	167,843.90	16.98%
2	工商银行	19,778.80	10.97%	浦发银行	132,280.95	13.39%
3	浦发银行	16,884.94	9.37%	浙商银行	115,454.10	11.68%
4	招金集团	12,131.82	6.73%	平安银行	83,533.50	8.45%
5	上海仟家信	10,380.80	5.76%	兴业银行	69,685.10	7.05%
6	中国银行	9,597.01	5.32%	宁波银行	55,525.02	5.62%
7	三门峡金渠	8,874.57	4.92%	民生银行	47,208.85	4.78%
8	紫金矿业	5,796.62	3.22%	农业银行	40,730.00	4.12%
9	深圳金融	5,115.70	2.84%	中国银行	39,038.00	3.95%
10	山东恒邦	3,867.68	2.15%	兴业上海自贸	39,000.00	3.95%
合计		121,347.46	67.31%		790,299.42	79.97%

白银代理成交量前十名

序号	会员简称	代理量	占代理总量%
1	工商银行	4,804,504.00	15.44%
2	浦发银行	4,369,411.00	14.04%
3	平安银行	3,264,285.00	10.49%
4	中国银行	2,236,033.00	7.19%
5	招金集团	2,044,188.00	6.57%
6	上海仟家信	1,744,951.00	5.61%
7	深圳金融	1,716,744.00	5.52%
8	山东恒邦	1,589,173.00	5.11%
9	金创黄金	1,360,797.00	4.37%
10	广西金融	1,239,210.00	3.98%
合计		24,369,296.00	78.31%

交割情况表

单位：千克

	黄金	白银
本周交割量	129,939.26	1,762,830.00
本周成交量	425,721.66	43,698,030.00
本周交割比	30.52%	4.03%
累计交割量	9,367,593.44	45,898,680.00
累计成交量	24,035,875.84	1,320,017,658.00
累计交割比	38.97%	3.48%

上海黄金交易所指定仓库库存周报

单位：千克

交割品种	上周库存	本周增减	本周库存
白银	3,494,580.00	-18,270.00	3,476,310.00

国际金价比较图

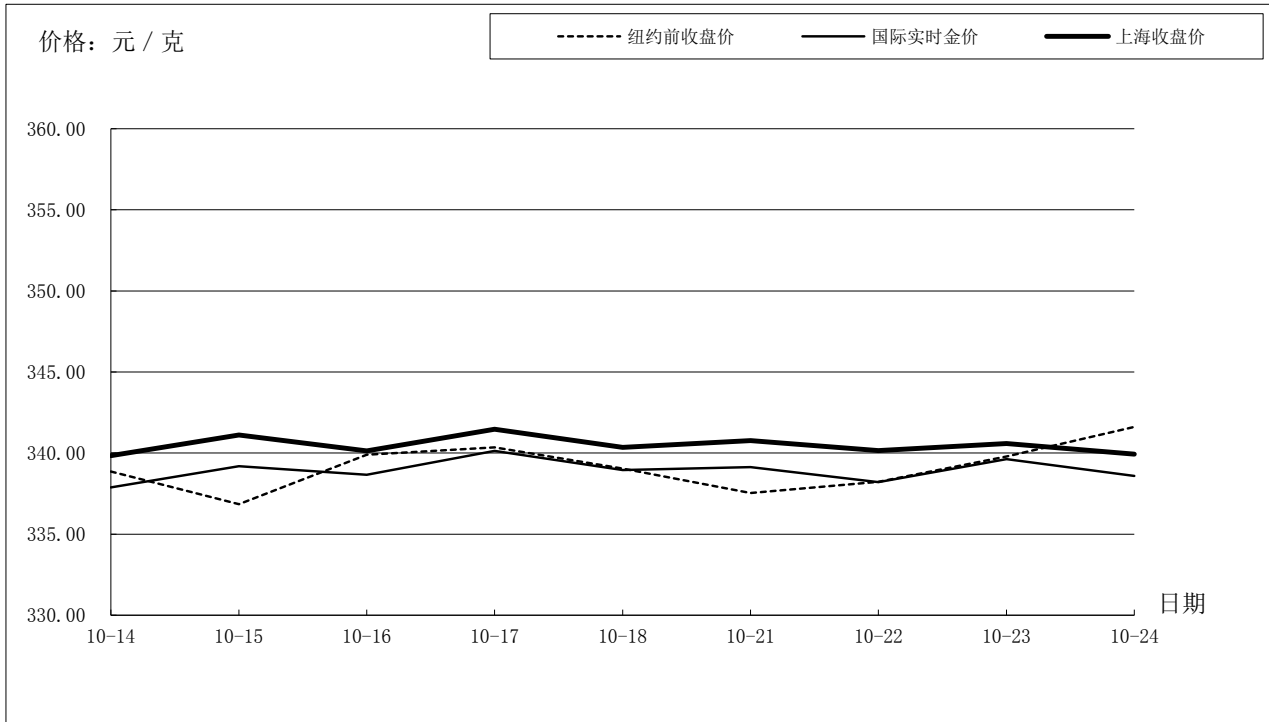

单位：元 / 克

日期	纽约前收盘价	国际实时金价	上海收盘价	上海-国际
10-14	338.86	337.88	339.84	1.96
10-15	336.85	339.20	341.11	1.91
10-16	339.90	338.66	340.14	1.48
10-17	340.35	340.13	341.47	1.34
10-18	339.04	338.95	340.36	1.41
10-21	337.54	339.13	340.77	1.64
10-22	338.23	338.21	340.16	1.95
10-23	339.79	339.63	340.58	0.95
10-24	341.61	338.59	339.94	1.35
10-25	342.01	342.48	343.80	1.32

国际铂金价格比较图

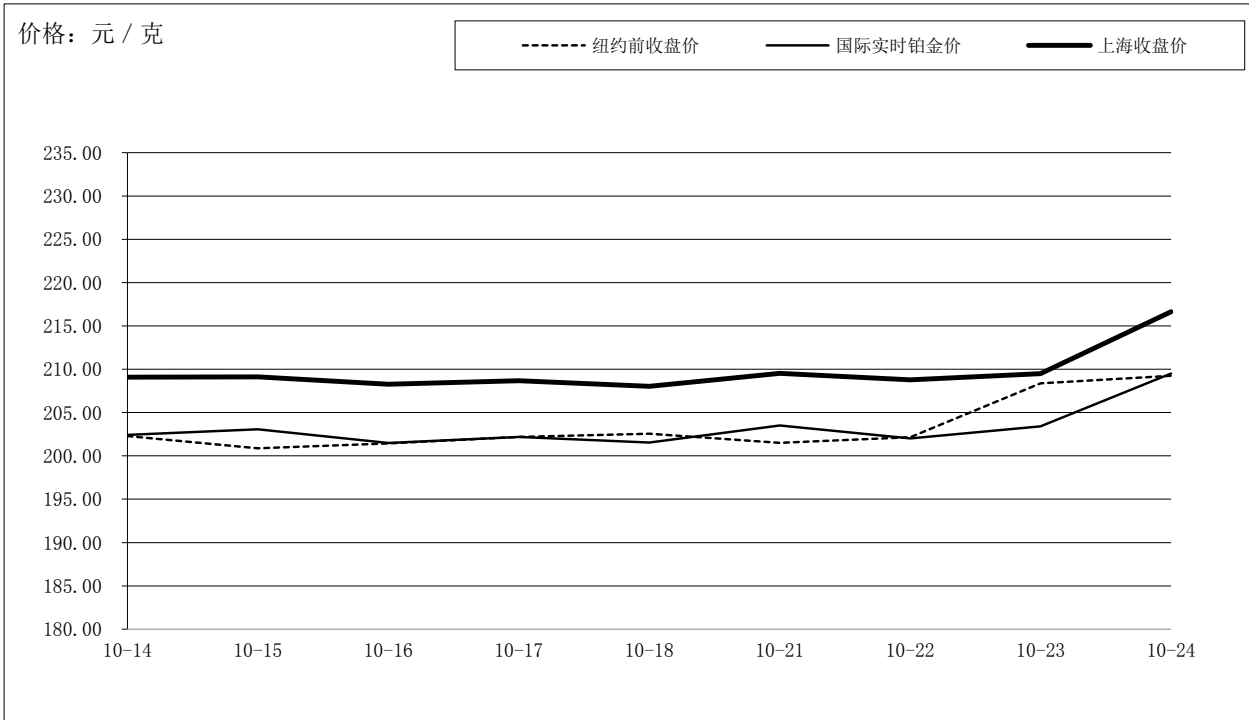

单位：元 / 克

日期	纽约前收盘价	国际实时铂金价	上海收盘价	上海-国际
10-14	202.30	202.42	209.07	6.65
10-15	200.88	203.07	209.13	6.06
10-16	201.43	201.49	208.28	6.79
10-17	202.18	202.20	208.67	6.47
10-18	202.57	201.56	208.03	6.47
10-21	201.51	203.50	209.53	6.03
10-22	202.16	202.03	208.78	6.75
10-23	208.38	203.40	209.49	6.09
10-24	209.25	209.51	216.64	7.13
10-25	210.12	211.62	218.09	6.47

国际白银价格比较图

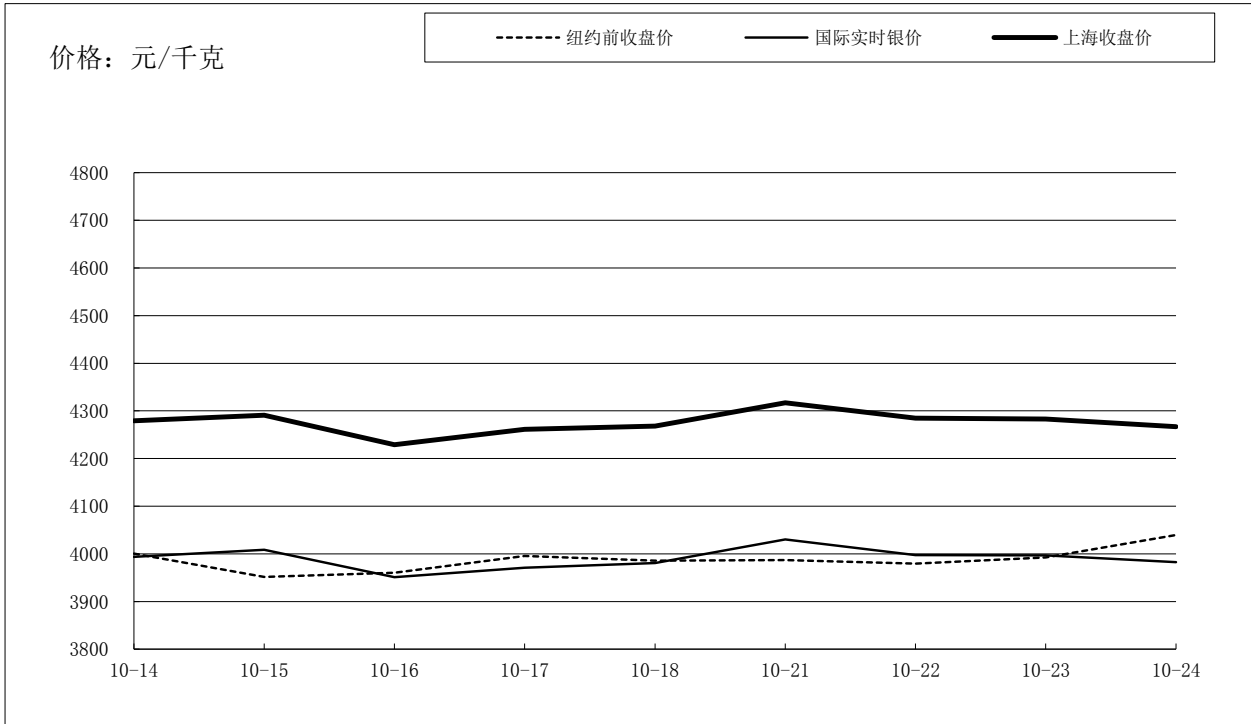

单位：元 / 千克

日期	纽约前收盘价	国际实时银价	上海收盘价	上海-国际
10-14	4001	3994	4,279	285.28
10-15	3952	4008	4,291	282.59
10-16	3960	3951	4,229	277.98
10-17	3996	3971	4,261	290.39
10-18	3985	3981	4,268	287.20
10-21	3987	4030	4,317	286.75
10-22	3979	3998	4,285	287.33
10-23	3992	3997	4,283	286.11
10-24	4040	3983	4,267	284.25
10-25	4093	4102	4,383	280.72